

# INDUSTRY & AUTOMATION

GAMMA DI PRODOTTI

*Solutions*

 **Bonfiglioli**





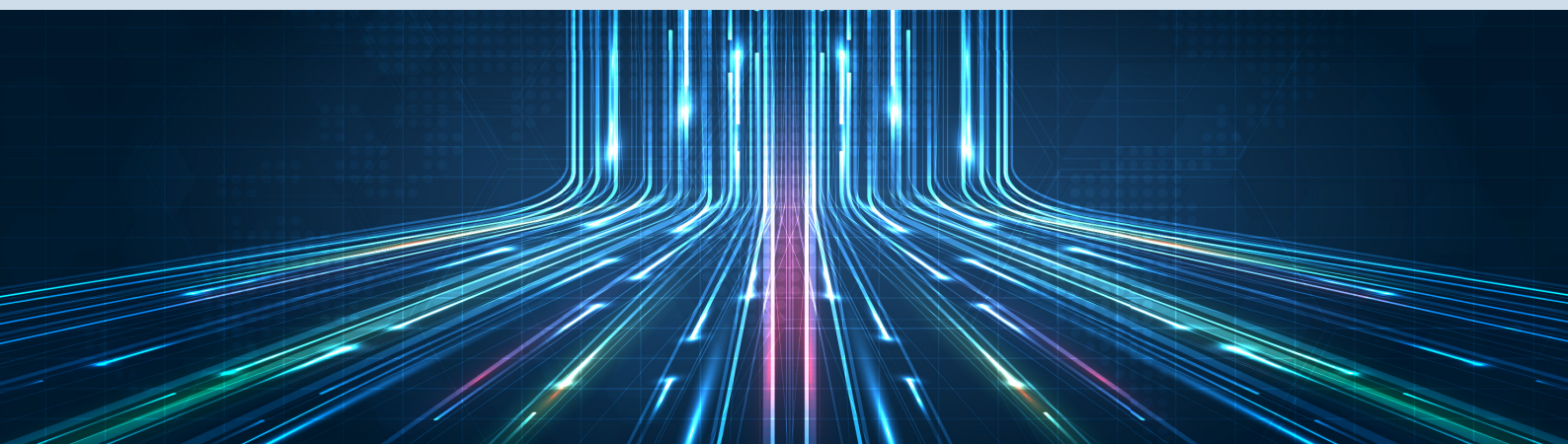

# INDUSTRY & **INDICE** AUTOMATION

<b>SOLUZIONI PER L'INDUSTRIA E L'AUTOMAZIONE .....</b>	<b>5</b>
<b>GAMMA DI PRODOTTI BONFIGLIOLI .....</b>	<b>6</b>
<b>RIDUTTORI .....</b>	<b>8</b>
Riduttori industriali.....	8
Riduttori industriali Heavy Duty .....	18
Riduttori epicicloidali di precisione .....	26
<b>MOTORI ELETTRICI .....</b>	<b>40</b>
Soluzioni e applicazioni.....	40
Uso generico.....	44
<b>AZIONAMENTI.....</b>	<b>50</b>
Azionamenti da quadro .....	50
Azionamenti decentralizzati.....	58
<b>STRUMENTI DIGITALI DI INGEGNERIA .....</b>	<b>62</b>
<b>SOFTWARE PER LA SELEZIONE E L'ORDINAZIONE .....</b>	<b>66</b>
<b>SEMPRE AL FIANCO DEI NOSTRI CLIENTI, IN TUTTO IL MONDO .....</b>	<b>67</b>
<b>LA NOSTRA PRESENZA GLOBALE .....</b>	<b>68</b>



# *Soluzioni di ingegneria*





# SOLUZIONI PER L'INDUSTRIA E L'AUTOMAZIONE

L'unità Industry & Automation Solutions risponde alle esigenze in continua evoluzione dei processi industriali e dell'automazione. Con un forte orientamento all'innovazione e alla sostenibilità, operiamo in stabilimenti avanzati ispirati ai principi dell'Industria 4.0, servendo oltre 20 settori diversi. Siamo presenti nei settori della movimentazione e logistica dei materiali, food & beverage, estrazione e lavorazione dei metalli, riciclo ed energie rinnovabili, grazie a un team internazionale che assicura un'esperienza cliente impeccabile e personalizzata. Il nostro impegno è fornire soluzioni su misura capaci di gestire le sfide complesse di oggi, promuovendo il progresso e creando valore duraturo per i nostri clienti.



UN PARTNER  
UNICO PER  
L'AUTOMAZIONE



DINAMICA E  
PRECISIONE AI  
MASSIMI LIVELLI



RETE DI  
DISTRIBUZIONE  
GLOBALE



COMPETENZA  
PER SOLUZIONI  
PERSONALIZZATE



SODDISFIAMO  
LE ESIGENZE DEI  
NOSTRI CLIENTI



MIGLIORIAMO  
LE PRESTAZIONI  
APPLICATIVE

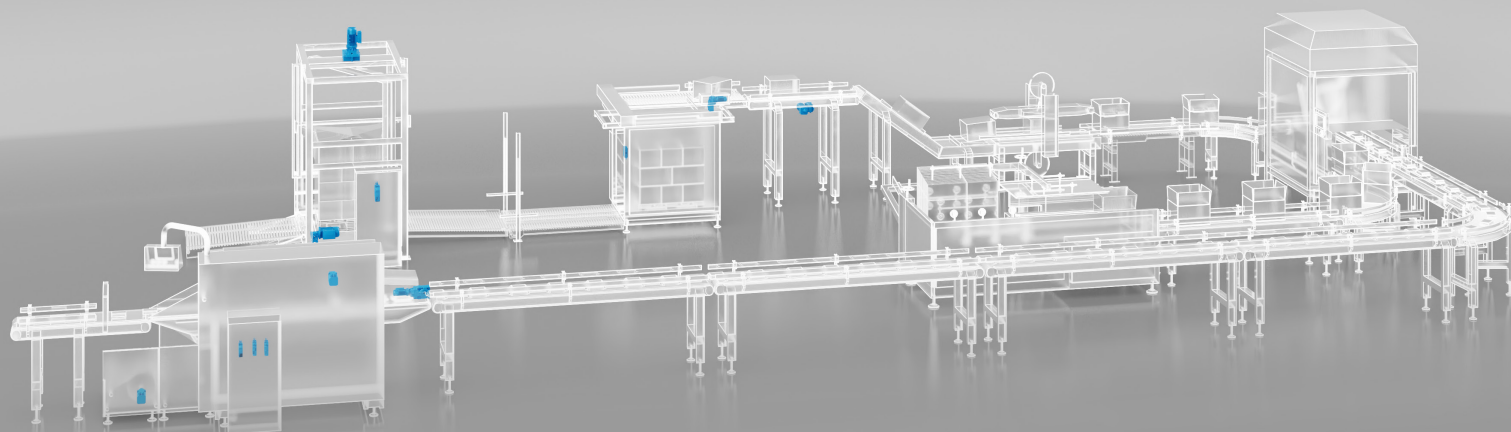

# GAMMA DI PRODOTTI BONFIGLIOLI

---

Bonfiglioli offre un'ampia gamma di prodotti per l'automazione industriale, tra cui riduttori, motori, azionamenti, sensori e strumenti digitali. Combinando questi componenti, Bonfiglioli realizza sistemi e soluzioni standard o personalizzate per soddisfare le esigenze di ogni cliente.

Scopri di più sulla gamma Bonfiglioli!



**RIDUTTORI**



**MOTORI ELETTRICI**



**AZIONAMENTI**

**STRUMENTI  
DIGITALI DI  
INGEGNERIA**



# RIDUTTORI

---

Bonfiglioli propone una vasta gamma di riduttori, dai riduttori a vite senza fine ai riduttori epicicloidali, per rispondere a differenti esigenze di coppia e velocità.

## RIDUTTORI INDUSTRIALI

Forniamo sistemi di trasmissione di potenza robusti e affidabili per una vasta gamma di applicazioni industriali. I nostri riduttori sono progettati per una lunga durata operativa e prestazioni costanti nel tempo. Disponibili in un'ampia varietà di taglie, rapporti di riduzione e configurazioni di montaggio, i nostri prodotti si adattano perfettamente alle tue necessità applicative.



## RIDUTTORI ELICOIDALI IN LINEA PREMIUM

evox

### Serie EVOX CP

La serie EVOX CP di Bonfiglioli, combina facilità di integrazione in macchine, grazie all'interfaccia standard, e prestazioni elevate, permesse dall'utilizzo di ingranaggi elicoidali di alta qualità.

Lubrificati a vita e con unico livello di olio per tutte le posizioni di montaggio, la serie CP richiede minima manutenzione. Inoltre, il design privo di superfici concave, semplifica le operazioni di pulizia. Disponibile nelle varianti con piedi e/o flangia, l'EVOX CP può essere adottato in un'ampia gamma di applicazioni.

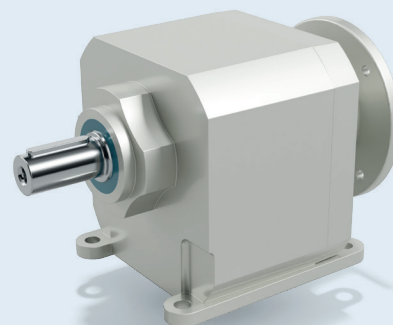

ATEX DISPONIBILE

### VANTAGGI PRINCIPALI

- Dimensioni complessive in linea con gli standard di mercato
- Forma facile da pulire
- Design compatto per alta densità di coppia e massima potenza
- Costi di magazzino ridotti, grazie al distintivo montaggio universale
- Sicurezza operativa in atmosfere potenzialmente esplosive

### OPZIONI PRINCIPALI

Stadi		Versione			Adattatore			
								
2 STADI	3 STADI	PIEDI E FLANGIA	PIEDI	FLANGIA	IEC	COMPACT	NEMA	ALBERO VELOCE PIENO
Guarnizione di tenuta (singola/doppia)		Tipo di lubrificante			Ambiente			
								
NBR	FKM	SINTETICO	MINERALE	UHL PER USO ALIMENTARE	ALBERO E TAPPO IN ACCIAIO INOX			
Protezione superficiale		Gioco	Cuscinetti		Alberi pieni			
								
VERNICIATURA FINO A CLASSE C5		GIOCO RIDOTTO	CUSCINETTI RINFORZATI		UNITÀ DI MISURA METRICHE		UNITÀ DI MISURA IMPERIALI	

### DATI TECNICI

Taglie	Coppia nominale <sup>(1)</sup> [Nm]	Range rapporti di riduzione i	Max. dimensione adattatore	
CP 07	55	2,8-81,2	IEC 56-71	NEMA 56C
CP 17	100	2,4-85,9	63-80	56C-145TC
CP 37	200	2,3-133	63-90	56C-184TC
CP 47	335	2,4-172	63-112	56C-184TC
CP 57	500	Disponibile prossimamente		
CP 67	600	Disponibile prossimamente		

(1) La Coppia Nominale rappresenta la coppia di riferimento della taglia. Il valore può cambiare in base al rapporto di riduzione.



## RIDUTTORI A VITE SENZA FINE UNIVERSALI

### Serie VF/W

La Serie VF/W di Bonfiglioli, rinomata a livello mondiale dal 1956, garantisce qualità costante e ottimizzazione dei costi.

La massima flessibilità è inclusa di serie, grazie a un'ampia varietà di opzioni di montaggio, configurazioni albero e interfacce motore.

Inoltre, grazie a diverse tecniche di produzione brevettate, la Serie VF/W di Bonfiglioli si distingue per la lunga durata operativa e la sua affidabilità.

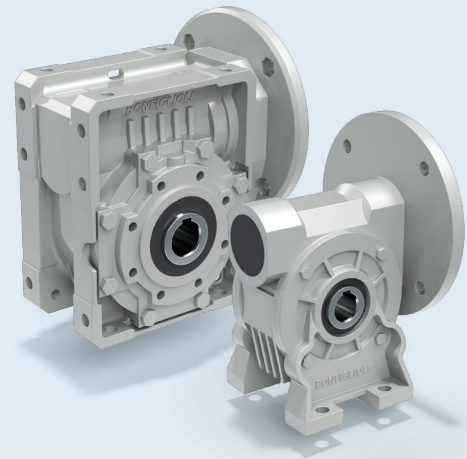

ATEX DISPONIBILE

### VANTAGGI PRINCIPALI

- Ingombro di montaggio minimizzato
- Progettato per prestazioni durature
- Riduzione dei tempi di fermo grazie all'assorbimento efficace dei picchi di carico
- Basso livello di rumore
- Sicurezza operativa in atmosfere potenzialmente esplosive

### OPZIONI PRINCIPALI

Stadi			Versione		Adattatore			
1 STADIO	1 STADIO + PRE-STADIO	COMBINATO 2*(1 STADIO)	PIEDI	FLANGIA	IEC	COMPACT	NEMA	ALBERO VELOCE PIENO
Albero veloce	Guarnizione di tenuta		Tipo di lubrificante		Valvola	Copertina		
ALBERO ESTESO	NBR	FKM	SINTETICO	PER USO ALIMENTARE	TAPPO DI SFIATO	CAPPELLOTTA DI PROTEZIONE		
Albero lento plug-in	Cuscinetti		Protezione superficiale		Limitatore di coppia		Braccio di reazione	
DOPPIO	UNITÀ DI MISURA IMPERIALI	CUSCINETTI RINFORZATI	VERNICIATURA FINO A CLASSE C5		LIMITATORE DI COPPIA INCORPORATO		BRACCIO DI REAZIONE	

### DATI TECNICI

Taglie	Coppia nominale <sup>(1)</sup>	Range rapporti di riduzione	Max. dimensione adattatore		
	[Nm]	i	IEC B14	IEC B5	NEMA
VF 27	13	7-70		27	
VF 30	24	7-70	56-63	56-63	42C
VF 44	55	7-6000	56 <sup>(2)</sup> -71	63-71	42C <sup>(2)</sup> -56C
VF 49	88	7-6000	63-80	63-80	56C
W 63	190	7-7000	56 <sup>(2)</sup> -90	56 <sup>(2)</sup> -90	42C <sup>(2)</sup> -145C
W 75	320	7-10000	63 <sup>(2)</sup> -112	63 <sup>(2)</sup> -112	56C-184TC
W 86	440	7-10000	63 <sup>(2)</sup> -112	63 <sup>(2)</sup> -112	56C-184TC
W 110	830	7-10000	63 <sup>(2)</sup> -112	63 <sup>(2)</sup> -132	56C <sup>(2)</sup> -215TC
VF 130	1.500	7-10000	71 <sup>(2)</sup> -90 <sup>(2)</sup>	71 <sup>(2)</sup> -132	56C <sup>(2)</sup> -145TC <sup>(2)</sup>
VF 150	2.000	7-10000	80 <sup>(2)</sup> -112 <sup>(2)</sup>	71 <sup>(2)</sup> -160	56C <sup>(2)</sup> -184TC <sup>(2)</sup>
VF 185	3.600	7-10000	80 <sup>(2)</sup> -112 <sup>(2)</sup>	71 <sup>(2)</sup> -180	56C <sup>(2)</sup> -184TC <sup>(2)</sup>
VF 210	5.000	7-10000		90 <sup>(2)</sup> -225	
VF 250	7.100	7-10000		90 <sup>(2)</sup> -225	

(1) La Coppia Nominale rappresenta la coppia di riferimento della taglia. Per la serie VF/W, è calcolata in configurazione monostadio a 500 rpm.

(2) Disponibile solo nella versione combinata.

## RIDUTTORI ELICOIDALI IN LINEA

### Serie C

La Serie C garantisce affidabilità costante, rendimento e potenza. Il suo design robusto e l'ampia gamma di coppie permettono di gestire applicazioni gravose con facilità.

Trova la soluzione ideale: scegli tra riduttori a 2, 3 o 4 stadi per ottenere la velocità e la coppia di uscita di cui hai bisogno. Che si tratti di azionare nastri trasportatori o macchine da imballaggio, la Serie C si adatta perfettamente ad ogni esigenza.

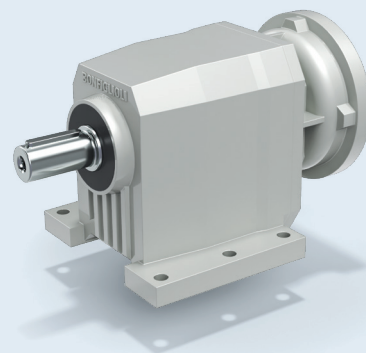

ATEX DISPONIBILE

### VANTAGGI PRINCIPALI

- Ampia applicabilità, grazie all'estesa varietà di rapporti
- Elevate rigidità per applicazioni dinamiche
- Ampia gamma di velocità in uscita
- Sicurezza operativa in atmosfere potenzialmente esplosive

### OPZIONI PRINCIPALI

Stadi			Versione		Adattatore				
2 STADI	3 STADI	4 STADI	PIEDI	FLANGIA	IEC	COMPACT	NEMA	SERVO	ALBERO VELOCE PIENO
Guarnizione di tenuta (singola/doppia)			Tipo di lubrificante		Valvola		Gioco		
NBR	FKM		SINTETICO	MINERALE	PER USO ALIMENTARE	TAPPO DI SFIATO	GIOCO RIDOTTO		
Antiretro		Alberi pieni		Protezione superficiale					
ANTIRETRO		UNITÀ DI MISURA METRICHE	UNITÀ DI MISURA IMPERIALI	VERNICIATURA FINO A CLASSE C5					

### DATI TECNICI

Taglie	Coppia nominale <sup>(1)</sup>	Range rapporti di riduzione	Max. dimensione adattatore	
	[Nm]	i	IEC	NEMA
C 05	45	5,5-44,7	-(2)	-(2)
C 12	100	2,8-66,2	63-112	56C-180TC
C 22	200	2,7-261,0	63-112	56C-180TC
C 32	300	2,9-274,7	63-132	56C-210TC
C 36	450	2,7-848,5	63-132	56C-210TC
C 41	600	2,7-855,5	63-132	56C-210TC
C 51	1.000	2,6-884,9	63-180	56C-280TC
C 61	1.600	2,8-796,1	63-180	56C-280TC
C 70	2.300	4,6-1476	63-200	56C-280TC
C 80	4.000	5,6-1481	63-225	56C-320TC
C 90	7.200	5,2-1240	63-250	56C-320TC
C 100	12.000	4,9-1081	63-280	56C-320TC

(1) La Coppia Nominale rappresenta la coppia di riferimento della taglia. Il valore può cambiare in base al rapporto di riduzione.

(2) Disponibile solo come motoriduttore compatto

## RIDUTTORI ELICOIDALI AD ASSI ORTOGONALI

### Serie A

La Serie A combina elevata affidabilità e rendimento, bassi costi di manutenzione e una vasta gamma di coppie disponibili.

La particolare combinazione degli ingranaggi rende questa serie la soluzione ortogonale più efficiente e duratura all'interno della gamma di riduttori industriali Bonfiglioli.

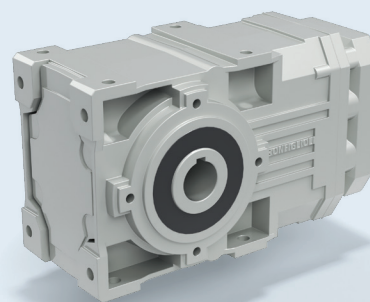

ATEX DISPONIBILE

### VANTAGGI PRINCIPALI

- Ingombro di installazione ridotto
- Ampia gamma di velocità in uscita
- Elevate rigidità per applicazioni dinamiche
- Sicurezza operativa in atmosfere potenzialmente esplosive

### OPZIONI PRINCIPALI

OPZIONI PRINCIPALI									
Stadi			Versione	Braccio di reazione	Adattatore				
									
2 STADI	3 STADI	4 STADI	FLANGIA	BRACCIO DI REAZIONE	IEC	COMPACT	NEMA	SERVO	ALBERO VELOCE PIENO
Guarnizione di tenuta (singola/doppia)			Tipo di lubrificante		Valvola	Protezione superficiale			
									
TACONITE	NBR	FKM	SINTETICO	PER USO ALIMENTARE	TAPPO DI SFIATO	VERNICIATURA FINO A CLASSE C5			
Copertina	Gioco	Antiretro	Albero lento (unità di misura metriche o imperiali)			Cuscinetti			
									
CAPPELLOTTA DI PROTEZIONE	GIOCO RIDOTTO	ANTIRETRO	ALBERO CAVO (con chiave, con calettatore o scanalato)		PIENO SINGOLO	PIENO DOPPIO		CUSCINETTI RINFORZATI	

### DATI TECNICI

Taglie	Coppia nominale <sup>(1)</sup>	Range rapporti di riduzione	Max. dimensione adattatore	
	[Nm]	i	IEC	NEMA
A 05	100	5,5 - 91,6	63-80	56C-140TC
A 10	150	5,5 - 91,6	63-112	56C-180TC
A 20	250	5,4 - 380,9	63-112	56C-180TC
A 30	410	5,4 - 400,8	63-112	56C-180TC
A 35	600	5,4 - 393,2	63-132	56C-210TC
A 41	850	5,2 - 376,8	63-132	56C-210TC
A 50	1.500	7,7 - 778,2	63-180	56C-280TC
A 55	2.000	4,9 - 793,0	63-180	56C-280TC
A 60	2.800	7,9 - 755,4	63-180	56C-280TC
A 70	5.000	9,4 - 1715,0	63-200	56C-280TC
A 80	8.000	9,8 - 1558,0	63-225	56C-320TC
A 90	14.000	9,7 - 1632,0	63-250	56C-320TC

(1) La Coppia Nominale rappresenta la coppia di riferimento della taglia. Il valore può cambiare in base al rapporto di riduzione.



## RIDUTTORI ELICOIDALI AD ASSI PARALLELI

### Serie F

Il riduttore Serie F rappresenta una soluzione versatile e compatta per applicazioni gravose. La sua configurazione costruttiva, con fori laterali per il montaggio e braccio di reazione integrato, riduce al minimo l'ingombro e semplifica le operazioni di installazione.

Il fissaggio forzato ingranaggio-albero assicura elevata rigidità torsionale e precisione di funzionamento, anche in applicazioni dinamiche. La Serie F offre inoltre un'ampia gamma di rapporti di riduzione, risultando così idonea a molteplici esigenze applicative.

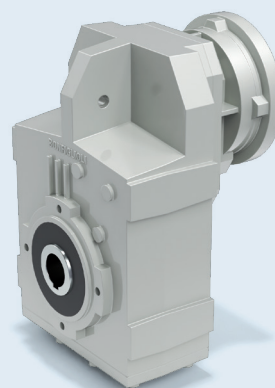

ATEX DISPONIBILE

### VANTAGGI PRINCIPALI

- Ingombro di installazione ridotto
- Ampia gamma di velocità in uscita
- Elevate rigidità per applicazioni dinamiche
- Sicurezza operativa in atmosfere potenzialmente esplosive

### OPZIONI PRINCIPALI

Stadi			Versione	Adattatore				
2 STADI	3 STADI	4 STADI	FLANGIA	IEC	COMPACT	NEMA	SERVO	ALBERO VELOCE PIENO
Antivibrazione		Guarnizione di tenuta (singola/doppia)		Tipo di lubrificante			Valvola	Gioco
KIT BOCCOLE PER BRACCIO DI REAZIONE	NBR	FKM	SINTETICO	MINERALE	PER USO ALIMENTARE	TAPPO DI SFIATO	GIOCO RIDOTTO	
Antiretro	Albero lento (unità di misura metriche o imperiali)			Cuscinetti	Copertina	Protezione superficiale		
ANTIRETRO	ALBERO CAVO (con chiave, con calettatore o scanalato)	PLUG-IN PIENO SINGOLO	CUSCINETTI RINFORZATI	CAPPELLOTTO DI PROTEZIONE	VERNICIATURA FINO A CLASSE C5			

### DATI TECNICI

Taglie	Coppia nominale <sup>(1)</sup>	Range rapporti di riduzione	Max. dimensione adattatore	
	[Nm]	i	IEC	NEMA
F 10	140	7,4-127,1	63-112	56C-180TC
F 20	250	6,4-545,3	63-112	56C-180TC
F 25	400	6,9-1374	63-112	56C-180TC
F 31	600	6,9-1539	63-132	56C-210TC
F 41	1.100	6,7-1411	63-132	56C-210TC
F 51	1.800	7,2-1439	63-180	56C-280TC
F 60	2.900	9,0-1141	63-180	56C-280TC
F 70	5.000	10,0-2188	63-200	56C-280TC
F 80	8.000	10,3-1987	63-225	56C-320TC
F 90	14.000	10,3-2099	63-250	56C-320TC

(1) La Coppia Nominale rappresenta la coppia di riferimento della taglia. Il valore può cambiare in base al rapporto di riduzione.

## MOTORIDUTTORI ELICOIDALI MONOSTADIO

### Serie S

La Serie S è ideale per applicazioni ad alta velocità, come pompe e ventilatori. Il design essenziale permette di contenere i costi, mentre il carter Unibox e il fissaggio forzato ingranaggio-albero garantiscono robustezza e precisione.

I bassi rapporti di riduzione permettono elevate velocità in uscita, mentre la rigidità dinamica consente di gestire senza difficoltà applicazioni gravose. Scegli la Serie S per una trasmissione potente, efficiente e conveniente in un formato compatto.

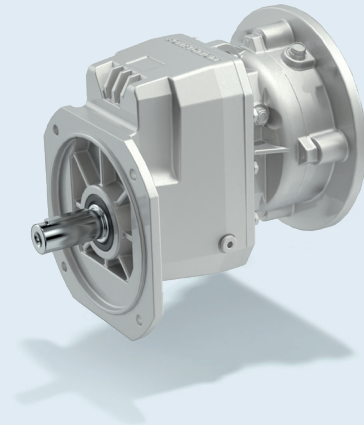

### VANTAGGI PRINCIPALI

- Progettata specificamente per applicazioni ad alta velocità in uscita e funzionamento continuo (pompe, ventilatori)
- Trasmissione di potenza efficiente e conveniente

### OPZIONI PRINCIPALI

Versione		Adattatore			Tipo di lubrificante		
PIEDI	FLANGIA	IEC	COMPACT	ALBERO VELOCE PIENO	SINTETICO	MINERALE	PER USO ALIMENTARE
Guarnizione di tenuta (singola/doppia)		Valvola		Protezione superficiale			
NBR	FKM	TAPPO DI SFIATO		VERNICIATURA FINO A CLASSE C5			
Alberi pieni		Antiretro					
UNITÀ DI MISURA METRICHE		ANTIRETRO					

### DATI TECNICI

Taglie	Coppia nominale <sup>(1)</sup>	Range rapporti di riduzione	Max. dimensione adattatore	Max. potenza in entrata
	[Nm]	i	IEC	[kW]
S 10	21	1,4-12,3	63-112	1,1
S 20	37	1,4-12,4	63-112	1,8
S 30	70	1,4-13,1	63-132	3,2
S 40	125	1,4-12,4	63-132	6,6
S 50	200	1,4-12,9	63-180	11,6

(1) La Coppia Nominale rappresenta la coppia di riferimento della taglia. Il valore può cambiare in base al rapporto di riduzione.

## UNITÀ DI AZIONAMENTO PER PARANCHI

### Serie HF

La nuova serie HF è la gamma di soluzioni di azionamento dedicata alle applicazioni con paranchi e gru per movimentazione materiali. Il design della serie HF nasce dal lavoro sinergico del nostro team di ricerca e sviluppo, grazie ad un lavoro dettagliato di analisi dei dati relativi alle condizioni operative reali ed al confronto con numerosi produttori di gru per poter comprendere le sfide operative e definire le esigenze di caratteristiche costruttive speciali, che sono poi state incorporate nei prodotti.

I prodotti sono progettati per classi FEM e ISO più elevate, al fine di garantire maggiore sicurezza, grande affidabilità e prestazioni superiori con precisione operativa dei paranchi. Inoltre, il maggiore offset tra ingresso e uscita e lo spazio più ampio tra il motore e l'installazione del tamburo offrono agli OEM il vantaggio di poter scegliere tra un'ampia gamma di dimensioni di tamburi disponibili sul mercato.

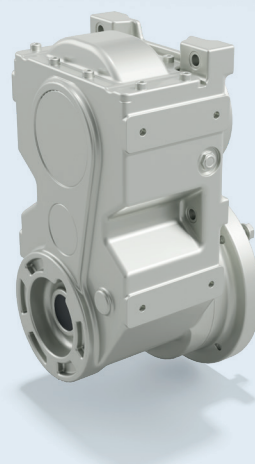

### VANTAGGI PRINCIPALI

- Design strutturale robusto con elevata capacità di carico
- Distanza dal centro e di offset più elevata
- L'ampia gamma di connessioni di uscita offre flessibilità di progettazione per gli OEM
- Ingranaggi e cuscinetti ad alte prestazioni
- Opzioni Dual Brake (freno doppio)
- Alloggiamento in ghisa sferoidale che consente una maggiore capacità di carico e fattori di servizio più elevati

### OPZIONI PRINCIPALI

Stadi	Forma costruttiva	Adattatore	Albero lento		
 3 STADI	 FLANGIA	 IEC	 ALBERO PIENO SCANALATO CON FLANGIA WOA		
Classe di funzionamento		Olio	Valvole		
 M5	 M6	 M7	 M8	 SINTETICO	 SFIATO, TAPPI DI LIVELLO OLIO E SCARICO
Opzione motore		Cuscinetti	Protezione superficiale		
 OTORE FRENO, 4 POLI, 50 HZ, SERVIZIO TIPO S1/S4		 CUSCINETTI DI QUALITÀ SUPERIORE	 VERNICIATURA FINO ALLA CLASSE C5		
Posizione di montaggio		Opzioni freno			
 H2 (default)	 H3	 H4	 VERSIONE FRENO ESTERNO (Dual brake)		

### DATI TECNICI

Taglia	Carico	Coppia nominale	Rapporto di riduzione	Diam. tamburo	Telaio IEC
	Ton	Nm	i	mm	mm
HF 40	fino a 5	1100	34.7 - 106.8	140 ... 200	90-112
HF 70	fino a 8	2300	28.3 - 139.4	160 ... 240	112-132
HF 125	fino a 16	6300	38.5 - 162.7	230 ... 340	132-160



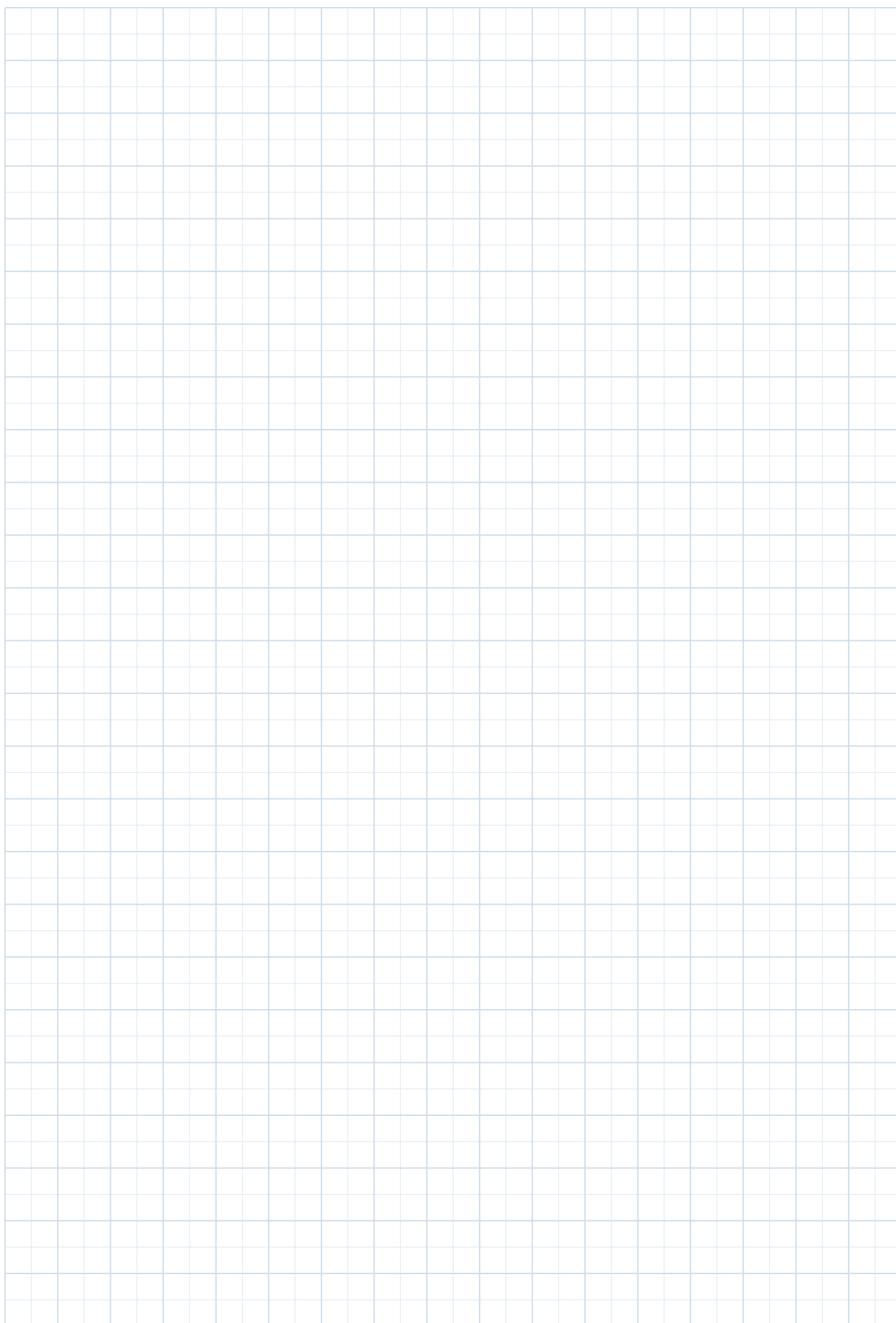

# RIDUTTORI

---

Bonfiglioli propone una vasta gamma di riduttori, dai riduttori a vite senza fine ai riduttori epicicloidali, per rispondere a differenti esigenze di coppia e velocità

## RIDUTTORI INDUSTRIALI HEAVY DUTY

Supera i limiti dei riduttori industriali standard con la nostra serie Heavy Duty.

Questi riduttori rappresentano il meglio della tecnologia più avanzata e dei materiali di alta qualità, garantendo prestazioni senza pari e un'affidabilità costante nel tempo.

Progettati per offrire massima durata, coppie meccaniche elevate e prestazioni di alto livello anche in condizioni ambientali gravose, i riduttori Heavy Duty sono la scelta ideale per le applicazioni industriali più esigenti.



## RIDUTTORI EPICICLOIDALI

### Serie 300M

La Serie 300M è la soluzione perfetta per tutte le applicazioni gravose in cui sono richieste compattezza e versatilità. Grazie al suo design modulare, la Serie 300M può essere personalizzata per adattarsi a una varietà estremamente ampia di applicazioni. Questo riduttore epicicloidale garantisce massima flessibilità grazie alle numerose configurazioni di ingresso e uscita e alla piena compatibilità con motori elettrici e idraulici. Inoltre, ha un alto rapporto coppia/peso, e può operare senza fermi macchina indesiderati anche in ambienti difficili o in atmosfere potenzialmente esplosive con gas e polvere.

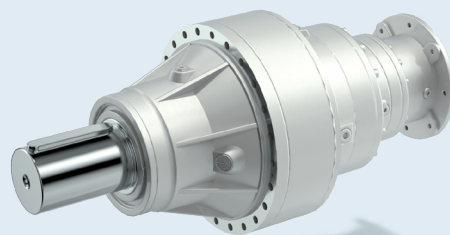

ATEX DISPONIBILE

### VANTAGGI PRINCIPALI

- Alta densità di coppia e capacità di sopportare carichi di picco
- Massima flessibilità e prestazioni elevate per ogni rapporto di riduzione
- Ingombro di montaggio e peso minimizzati
- Bassi costi di manutenzione

### OPZIONI PRINCIPALI

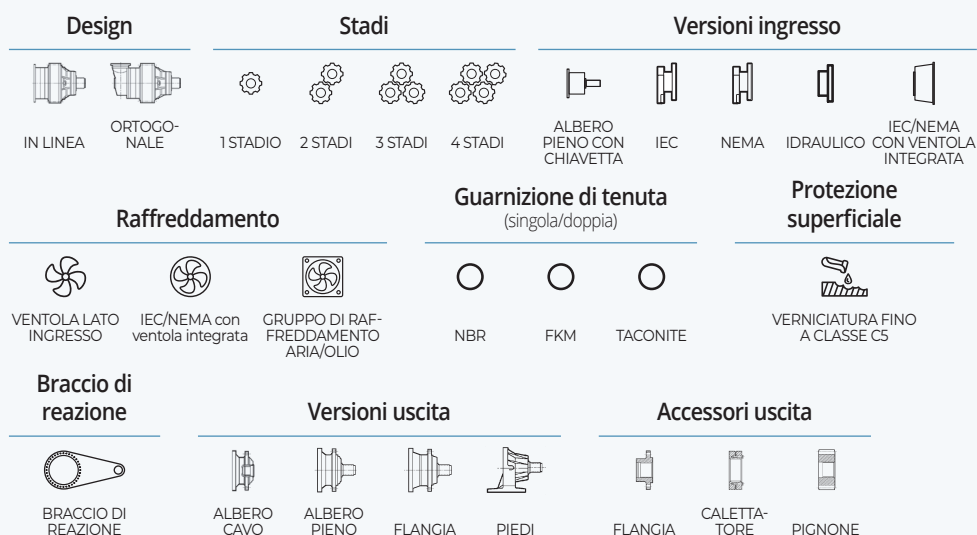

### DATI TECNICI

Taglie	Coppia nominale <sup>(1)</sup> [Nm]	Range rapporti di riduzione i	Range interfacce motore
			IEC NEMA
300	1.250	3,48-2692	71-132 N56-N280
301	2.460	3,48-2692	71-132 N56-N280
303	2.970	3,60-2799	71-200 N56-N280
304	3.960	3,60-2453	71-200 N56-N280
305	5.800	3,60-2799	71-200 N56-N280
306	10.840	3,60-2916	71-250 N56-N360
307	15.680	3,43-2423	71-250 N56-N360
309	23.240	3,43-2423	71-250 N56-N360
310M	33.460	4,09-2523	71-250 N56-N360
311M	49.210	4,09-2096	71-250 N56-N360
313M	60.940	4,14-2187	71-250 N56-N360
314M	80.640	4,25-1796	132-250 N250-N360
315M	100.800	4,25-1805	132-250 N250-N360
316M	134.390	4,25-1553	132-250 N320-N360
317M	207.490	4,09-1893	132-250 N320-N360
318M	297.550	4,40-1059	180-250 N320-N360
319	471.190	4,08-1389	180-250 N320-N360
321	655.740	4,44-1122	180-250 N320-N360
323	890.310	4,60-1280	200-250 N400
325	1.286.000	4,60-1280	200-250 N400

(1) La Coppia Nominale rappresenta la coppia di riferimento della taglia. Il valore può cambiare in base al rapporto di riduzione

## RIDUTTORI COMBINATI EPICICLOIDALI HEAVY DUTY/ ELICOIDALI AD ASSI ORTOGONALI LIGHT DUTY

### Serie 3/H

La Serie 3/H unisce l'alta densità di coppia dei riduttori epicicloidali alla robustezza, all'efficienza di raffreddamento e alla capacità di operare ad alte velocità tipiche dei riduttori elicoidali ad assi ortogonali Heavy Duty.

Questa configurazione consente una trasmissione di potenza elevata anche in spazi estremamente compatti. È progettata per soddisfare le esigenze di potenze elevate su un'ampia gamma di velocità in uscita, nel pieno rispetto dei limiti termici del sistema.

La Serie 3/H è inoltre dotata di circuiti di raffreddamento e di accessori personalizzabili, configurabili in base alle specifiche necessità del cliente.

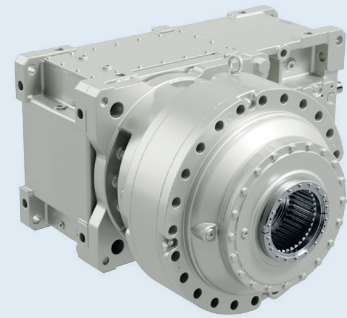

### VANTAGGI PRINCIPALI

- Elevata capacità termica
- Adatta a tutte le applicazioni gravose (heavy duty)
- Alta resistenza ai carichi d'urto
- Progettata per sopportare alti carichi motore
- Ampia disponibilità di opzioni e accessori

### OPZIONI PRINCIPALI

Design		Versioni uscita											
	ORTOGONALE		FISSAGGIO PENDOLARE (Albero scanalato cavo)		FISSAGGIO PENDOLARE (Calettatore)		ALBERO PIENO (scanalato / con chiavetta)						
Versioni ingresso		Dispositivi termici ausiliari											
	ALBERO PIENO CON CHIAVETTA		IEC		NEMA		VENTOLA LATO INGRESSO		SERPENTINA DI RAFFREDDA- MENTO		UNITÀ DI RAF- FREDDAMENTO AUTONOMA		SCALDIGLIE
Lubrificazione forzata		Antiretro		Guarnizione di tenuta			Sensore olio						
	POMPA ELETTROMECCANICA		ANTIRETRO		TACONITE		NBR		FKM		TERMOSTATO		
Braccio di reazione		Protezione superficiale		Filtri									
	BRACCIO DI REAZIONE		VERNICIATURA FINO A CLASSE C5		SFIATO CON FILTRO ESSICCANTE								

### DATI TECNICI

Taglie	Coppia nominale <sup>(1)</sup>	Range rapporti di riduzione	Range interfacce motore	
	[Nm]	i	IEC	NEMA
3/H 11	46,660	30 - 1099	112 - 280	N180 - N400
3/H 13	58,020	30 - 1113	112 - 280	N180 - N400
3/H 15	96,540	93 - 1160	132 - 315	N210 - N400
3/H 16	128,650	111 - 1160	132 - 315	N250 - N400
3/H 17	196,640	102 - 921	160 - 315	N250 - N440
3/H 18	277,930	99 - 1128	160 - 315	N250 - N440
3/H 19	437,660	105 - 993	160 - 315	N280 - N440
3/H 21	605,930	120 - 960	225 - 315	N320 - N440
3/H 23	822,380	121 - 937	250 - 315	N360 - N440
3/H 25	1.188,610	127 - 1071	250 - 315	N360 - N440

(1) La Coppia Nominale rappresenta la coppia di riferimento della taglia. Il valore può cambiare in base al rapporto di riduzione.



## RIDUTTORI COMBINATI EPICICLOIDALI HEAVY DUTY/ ELICOIDALI AD ASSI ORTOGONALI LIGHT DUTY

### Serie 3/A

La Serie 3/A di Bonfiglioli combina l'alta densità di coppia tipica dei riduttori epicicloidali con la robustezza e le velocità ottenibili dei riduttori elicoidali ad assi ortogonali. Questa configurazione consente una trasmissione di potenza elevata in spazi estremamente compatti, anche grazie alla disposizione angolare dell'unità. La Serie 3/A è disponibile per la fascia inferiore della Serie 300M e rappresenta una soluzione intelligente ed efficiente per la trasmissione di potenza di media gamma nel settore industriale. Grazie all'ampia gamma di motori elettrici disponibili, Bonfiglioli è in grado di fornire sempre una soluzione equilibrata in termini di efficienza e costi contenuti.

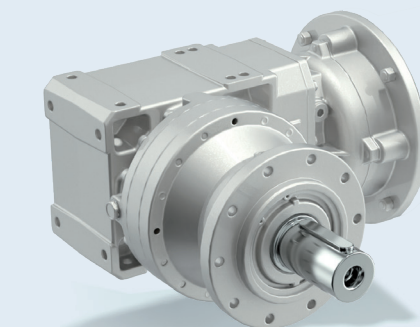

### VANTAGGI PRINCIPALI

- Alta densità di coppia e capacità di sopportare carichi di picco
- Soluzione modulare e adattabile
- Bassi costi di manutenzione
- Ingombro di montaggio minimizzato

### OPZIONI PRINCIPALI

Design		Versioni uscita							
	ORTOGONALE		ALBERO PIENO (scanalato / con chiavetta)		PIEDI		FISSAGGIO PENDOLARE (Albero scanalato cavo)		FISSAGGIO PENDOLARE (Calettatore)
Accessori uscita		Versioni ingresso							
	FLANGIA		ALBERO PIENO CON CHIAVETTA		IEC		NEMA		COMPACT
Tipo di lubrificante		Guarnizione di tenuta		Protezione superficiale		Braccio di reazione			
	SINTETICO		NBR		FKM		VERNICIATURA FINO A CLASSE C5		BRACCIO DI REAZIONE

### DATI TECNICI

Taglie	Coppia nominale <sup>(1)</sup>	Range rapporti di riduzione	Range interfacce motore	
	[Nm]	i	IEC	NEMA
3/A 00	1.250	19,1 - 660	63 - 112	N56 - N180
3/A 01	2.460	18,8 - 665	63 - 112	N56 - N180
3/A 03	2.970	19,0 - 731	63 - 112	N56 - N180
3/A 04	3.960	18,7 - 520	63 - 132	N56 - N210
3/A 05	5.800	18,7 - 594	63 - 132	N56 - N210
3/A 06	10.840	27,7 - 671	63 - 180	N56 - N280
3/A 07	15.680	27,1 - 439	63 - 180	N56 - N280

(1) La Coppia Nominale rappresenta la coppia di riferimento della taglia. Il valore può cambiare in base al rapporto di riduzione

## RIDUTTORI COMBINATI EPICICLOIDALI / A VITE SENZA FINE

### Serie 3/V

Frutto di oltre sessant'anni di esperienza nelle tecnologie di trasmissione a vite senza fine ed epicicloidale, questa serie rappresenta la sintesi perfetta tra potenza e prestazioni eccezionali.

Progettata con la massima precisione, la Serie 3/V garantisce affidabilità costante anche nelle condizioni operative più impegnative. Il suo design robusto è concepito per resistere a stress continui, compresi frequenti cicli di avviamento/arresto e ambienti gravosi, incluse le atmosfere potenzialmente esplosive per presenza di gas o polveri.

Grazie al suo design modulare, la Serie 3/V offre versatilità straordinaria, con un'ampia gamma di rapporti di riduzione, configurazioni di montaggio e opzioni personalizzabili, adattandosi alle esigenze specifiche di ogni applicazione.

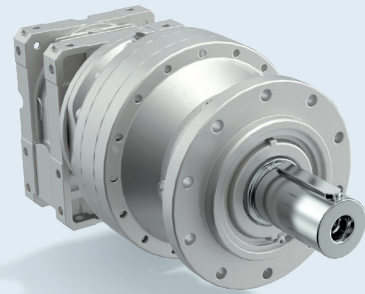

### VANTAGGI PRINCIPALI

- Soluzione modulare e adattabile
- Bassi costi di manutenzione
- Ingombro di montaggio minimizzato

### OPZIONI PRINCIPALI

Design		Versioni uscita									
	ORTOGONALE		ALBERO PIENO (scanalato / con chiavetta)		PIEDI		FISSAGGIO PENDOLARE (Albero scanalato cavo)		FISSAGGIO PENDOLARE (Calettatore)		
Accessori uscita		Versioni ingresso									
	FLANGIA		CALETTATORE		ALBERO PIENO CON CHIAVETTA		IEC		NEMA		COMPACT
Tipo di lubrificante		Guarnizione di tenuta (singola/doppia)		Protezione superficiale		Braccio di reazione					
	SINTETICO		NBR		FKM		VERNICIATURA FINO A CLASSE C5		BRACCIO DI REAZIONE		

### DATI TECNICI

Taglie	Coppia nominale <sup>(1)</sup>	Range rapporti di riduzione	Range interfacce motore	
	[Nm]	i	IEC	NEMA
3/V 00	1.250	415 - 2337	63 - 80	N56
3/V 01	2.460	430 - 2337	63 - 80	N56
3/V 03	2.970	395 - 2511	71 - 90	N56 - N140
3/V 04	3.960	384 - 2366	71 - 112	N56 - N180
3/V 05	5.800	396 - 2232	71 - 112	N56 - N180
3/V 06	10.840	395 - 2588	71 - 112	N56 - N180
3/V 07	15.680	386 - 2472	80 - 132	N140 - N210
3/V 09	23.240	370 - 2472	100 - 160	-
3/V 10M	33.640	436 - 4959	100 - 160	N56 - N180
3/V 11M	49.210	430 - 5326	80 - 180	N140 - N210
3/V 13M	60.940	370 - 5046	80 - 180	N140 - N210
3/V 14M	80.640	397 - 4959	100 - 180	-
3/V 15M	100.800	386 - 5234	100 - 225	-
3/V 16M	132.390	397 - 4950	100 - 225	-
3/V 17M	207.490	405 - 4970	100 - 225	-
3/V 18M	297.550	765 - 5099	132 - 225	-
3/V 19	471.190	2582 - 5164	132 - 225	-
3/V 21	655.740	1062 - 5040	132 - 225	-

(1) La Coppia Nominale rappresenta la coppia di riferimento della taglia. Il valore può cambiare in base al rapporto di riduzione.

## RIDUTTORI ELICOIDALI AD ASSI ORTOGONALI HEAVY DUTY

### Serie HDO

La Serie HDO è progettata per gestire un'ampia gamma di applicazioni gravose (heavy duty). Realizzata con materiali di alta qualità e tecnologie d'avanguardia, la Serie HDO offre coppie elevate, massima affidabilità e lunga durata operativa, anche in ambienti difficili o atmosfere potenzialmente esplosive (gas e polveri). La costruzione di alta qualità assicura una trasmissione di coppia ottimale, riducendo al minimo manutenzione e tempi di fermo.

Grazie alla flessibilità data dalle configurazioni ed alla vasta gamma di opzioni e accessori, la Serie HDO può essere personalizzata in base alle esigenze specifiche della tua applicazione.

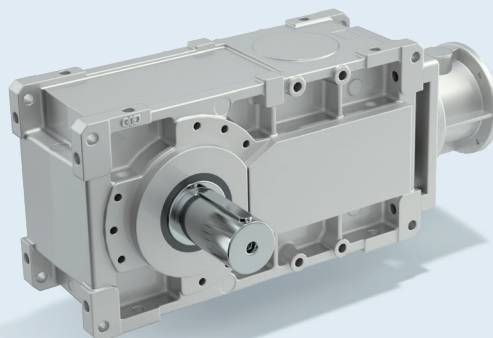

ATEX DISPONIBILE

### VANTAGGI PRINCIPALI

- Bassi costi di manutenzione
- Ingombro di montaggio minimizzato
- Stoccaggio a lungo termine

### OPZIONI PRINCIPALI

Stadi			Versione uscita			Disposizione alberi	
2 STADI	3 STADI	4 STADI	ALBERO DOPPIO	ALBERO SINGOLO (destra o sinistra)	ALBERO CAVO (con chiave o con calettatore)	DOPPIO ALBERO VELOCE (laterale e/o superiore)	
Versioni ingresso			Dispositivi termici ausiliari				
ALBERO PIENO CON CHIAVETTA	IEC	NEMA	VENTOLA LATO INGRESSO	SERPENTINA DI RAFFREDDAMENTO	UNITÀ DI RAFFREDDAMENTO AUTONOMA	SCALDIGLIE	
Lubrificazione forzata		Drywell	Antiretro	Cuscinetti	Guarnizione di tenuta		
POMPA ELETTROMECCANICA	DRYWELL	ANTIRETRO	CUSCINETTI RINFORZATI	TACONITE	NBR	FKM	
Filtri	Sensore olio	Braccio di reazione		Protezione superficiale			
SFIATO CON FILTRO ESSICCANTE	TERMOSTATO	BRACCIO DI REAZIONE	BRACCIO DI REAZIONE	VERNICIATURA FINO A CLASSE C5	VERNICIATURA FINO A CLASSE C5	VERNICIATURA FINO A CLASSE C5	VERNICIATURA FINO A CLASSE C5

### DATI TECNICI

Taglie	Coppia nominale <sup>(1)</sup>	Range rapporti di riduzione	Range interfacce motore	
	[Nm]	i	IEC	NEMA
HDO 71	8.990	5,6 - 500	132 - 225	N210 - N360
HDO 81	14.740	5,6 - 500	132 - 225	N210 - N360
HDO 91	21.610	7,1 - 500	160 - 280	N250 - N400
HDO 95	23.200	20,0 - 500	160 - 280	N250 - N400
HDO 100	28.210	5,6 - 355	112 - 315	N180 - N400
HDO 110	31.790	6,3 - 400	112 - 315	N180 - N400
HDO 120	41.250	6,3 - 400	132 - 315	N210 - N440
HDO 125	49.240	7,1 - 450	132 - 315	N210 - N440
HDO 130	69.570	5,6 - 355	160 - 315	N250 - N440
HDO 140	87.060	6,3 - 400	160 - 315	N250 - N440
HDO 150	117.200	5,6 - 250	160 - 315	-
HDO 160	147.070	7,1 - 280	160 - 315	-

(1) La Coppia Nominale rappresenta la coppia di riferimento della taglia. Il valore può cambiare in base al rapporto di riduzione

## RIDUTTORI ELICOIDALI AD ASSI PARALLELI HEAVY DUTY

### Serie HDP

La Serie HDP è progettata per gestire un'ampia gamma di applicazioni gravose (heavy duty). Realizzata con materiali di alta qualità e tecnologie d'avanguardia, la Serie HDP offre coppie elevate, massima affidabilità e lunga durata operativa, anche in ambienti difficili o atmosfere potenzialmente esplosive (gas e polveri). La costruzione di alta qualità assicura una trasmissione di coppia ottimale, riducendo al minimo manutenzione e tempi di fermo. Grazie alle flessibili configurazioni ad assi paralleli e alla vasta gamma di opzioni e accessori, la Serie HDP può essere personalizzata in base alle esigenze specifiche della tua applicazione.

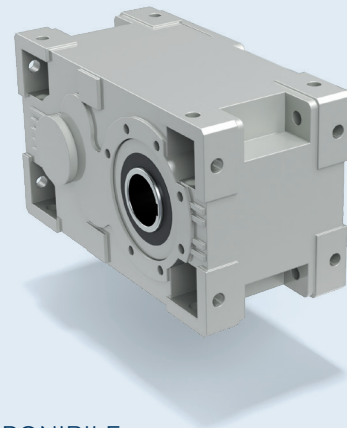

ATEX DISPONIBILE

### VANTAGGI PRINCIPALI

- Bassi costi di manutenzione
- Ingombro di montaggio minimizzato
- Stoccaggio a lungo termine

### OPZIONI PRINCIPALI

Stadi			Versione uscita			Disposizione alberi	
2 STADI	3 STADI	4 STADI	ALBERO DOPPIO	ALBERO SINGOLO (destra o sinistra)	ALBERO CAVO (con chiave o con calettatore)	DOPPIO ALBERO VELOCE	
Versioni ingresso			Dispositivi termici ausiliari				
ALBERO PIENO CON CHIAVETTA	IEC	NEMA	VENTOLA LATO INGRESSO	SERPENTINA DI RAFFREDDA- MENTO	UNITÀ DI RAFFREDDAMENTO AUTONOMA	SCALDIGLIE	
Lubrificazione forzata		Drywell	Antiretro	Cuscinetti	Guarnizione di tenuta		
POMPA ELETTROMECCANICA	DRYWELL	ANTIRETRO	CUSCINETTI RINFORZATI	TACONITE			NBR
							FKM
Filtri	Sensore olio	Braccio di reazione		Protezione superficiale			
SFIATO CON FILTRO ESSICCANTE	TERMOSTATO	BRACCIO DI REAZIONE		VERNICIATURA FINO A CLASSE C5			

### DATI TECNICI

Taglie	Coppia nominale <sup>(1)</sup>	Range rapporti di riduzione		Range interfacce motore	
	[Nm]	i	IEC	NEMA	
HDP 60	5.190	7,1 - 100	132 - 225	N210 - N360	
HDP 70	7.080	8,0 - 112	132 - 225	N210 - N360	
HDP 80	12.600	8,0 - 112	160 - 280	N250 - N400	
HDP 90	17.900	8,0 - 112	160 - 280	N250 - N400	
HDP 100	28.210	7,1 - 500	112 - 315	N180 - N400	
HDP 110	31.790	8,0 - 500	112 - 315	N180 - N400	
HDP 120	41.250	8,0 - 500	132 - 315	N210 - N440	
HDP 125	49.240	9,0 - 500	132 - 315	N210 - N440	
HDP 130	69.570	7,1 - 500	160 - 315	N250 - N440	
HDP 140	87.060	8,0 - 500	160 - 315	N250 - N440	
HDP 150	117.200	8,0 - 315	160 - 315	-	
HDP 160	147.070	9,0 - 355	160 - 315	-	

(1) La Coppia Nominale rappresenta la coppia di riferimento della taglia. Il valore può cambiare in base al rapporto di riduzione

# RIDUTTORI

---

Bonfiglioli propone una vasta gamma di riduttori, dai riduttori a vite senza fine ai riduttori epicicloidali, per rispondere a differenti esigenze di coppia e velocità

## RIDUTTORI EPICICLOIDALI DI PRECISIONE

Da decenni Bonfiglioli è un partner di fiducia per la fornitura di riduttori epicicloidali di precisione (PPG) innovativi, efficienti e altamente affidabili.

Progettati per l'eccellenza, i nostri PPG offrono qualità superiore, estrema compattezza e ampia varietà di configurazioni, garantendo un funzionamento duraturo anche nelle applicazioni dinamiche più impegnative.

**(P)** LINEA PERFORMANCE

**(E)** LINEA EFFICIENZA



## RIDUTTORI EPICICLOIDALI DI PRECISIONE IN LINEA

(P)

### Serie TQ

La serie TQ eccelle in tutte le categorie prestazionali, offrendo un'alta densità di coppia, un'ottima capacità di sovraccarico, massima precisione e rigidità elevata. Progettata appositamente per soddisfare le esigenze precise dei sistemi servo, la gamma TQ è particolarmente adatta ad applicazioni che richiedono dinamiche rapide e posizionamenti precisi. Il suo design robusto garantisce affidabilità e rendimento anche nelle condizioni operative più impegnative.

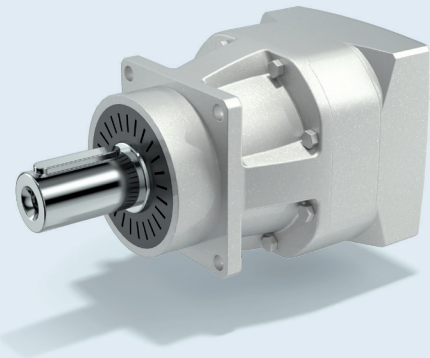

### VANTAGGI PRINCIPALI

- Massima densità di coppia in tutta la gamma dei riduttori di precisione
- Ideale per applicazioni con cicli di carico impegnativi, requisiti di alta precisione ed elevate prestazioni dinamiche
- L'opzione con cuscinetti rinforzati permette l'impiego della serie TQ in applicazioni con carichi esterni gravosi
- Retrofit più semplice grazie all'interfaccia di uscita ampiamente diffusa sul mercato
- Adatta a diversi ambienti grazie al suo grado di protezione IP65

### OPZIONI PRINCIPALI

#### Versioni ingresso



#### Lubrificazione



#### Versione uscita

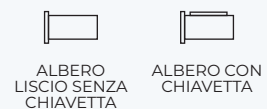

#### Versioni cuscinetti



#### Tipo di servizio



### DATI TECNICI

Taglie	Coppia nominale <sup>(1)</sup>	Range rapporti di riduzione	Gioco torsionale <sup>(1)</sup>		Rigidità torsionale	Momento max di ribaltamento
			Ridotto	Standard		
	[Nm]	i			[Nm/arcmin]	[Nm]
060	30	3-100	2	4	4,8	129,5
070	70	3-100	2	4	11,3	343 <sup>(2)</sup>
090	200	3-100	2	3	28	772 <sup>(2)</sup>
130	400	3-100	2	3	59	1233
160	800	3-100	2	3	170	2331

1) Valore migliore disponibile per ciascuna taglia.

2) Valido per la versione "Cuscinetti rinforzati".

## RIDUTTORI EPICICLOIDALI DI PRECISIONE AD ANGOLO RETTO

(P)

### Serie TQK

La serie TQK ad angolo retto rappresenta la soluzione ideale per esigenze di configurazioni compatte, mantenendo al contempo le elevate prestazioni ereditate dalla serie TQ in linea.

Questa serie è particolarmente adatta per i requisiti rigorosi dei sistemi servo, come la risposta dinamica rapida, i frequenti cambi di direzione, il posizionamento preciso e l'elevato numero di avviamenti e arresti.

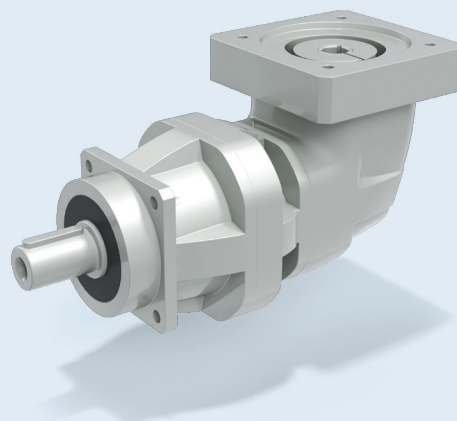

### VANTAGGI PRINCIPALI

- Massima densità di coppia in tutta la gamma dei riduttori di precisione
- Ideale per applicazioni con cicli di carico impegnativi, requisiti di alta precisione ed elevate prestazioni dinamiche
- L'opzione con cuscinetti rinforzati consente l'impiego della serie TQ in applicazioni con carichi esterni gravosi
- Retrofit più semplice grazie all'interfaccia di uscita ampiamente diffusa sul mercato
- Design compatto ad angolo retto per installazioni in spazi ridotti
- Adatta a diversi ambienti grazie al suo grado di protezione IP65

### OPZIONI PRINCIPALI

#### Versioni ingresso



#### Lubrificazione



#### Versione uscita



#### Versioni cuscinetti



#### Tipo di servizio



### DATI TECNICI

Taglie	Coppia nominale <sup>(1)</sup>	Range rapporti di riduzione	Gioco torsionale <sup>(1)</sup>		Rigidità torsionale	Momento max di ribaltamento
			Ridotto	Standard		
	[Nm]	i			[Nm/arcmin]	[Nm]
060	30	6-200	5	6	4,8	129,5
070	70	6-200	5	6	11,3	343 <sup>(2)</sup>
090	200	6-200	4	5	28	772 <sup>(2)</sup>
130	400	6-200	4	5	59	1233
160	800	6-200	4	5	170	2331

1) Valore migliore disponibile per ciascuna taglia.

2) Valido per la versione "Cuscinetti rinforzati".

## RIDUTTORI EPICICLOIDALI DI PRECISIONE IN LINEA

(P)

### Serie TQF

La serie TQF rappresenta la soluzione ideale per applicazioni di precisione che richiedono elevati sovraccarichi e installazione direttamente su albero con flangia rotante. Si caratterizza per un'interfaccia di uscita standardizzata e un design estremamente compatto su tutte e 5 le taglie disponibili. Il design della TQF si distingue per elevato momento di ribaltamento, alta rigidità e capacità di sovraccarico.

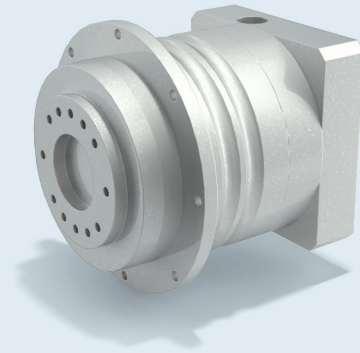

### VANTAGGI PRINCIPALI

- L'elevata rigidità torsionale della TQF garantisce un'eccellente precisione del percorso anche in presenza di sovraccarichi frequenti
- Installazione robusta grazie all'interfaccia flangiata di uscita standardizzata
- Design mirato per cicli di servizio continui (S1) o intermittenti (S5)
- Adatta a diversi ambienti grazie al suo grado di protezione IP65

### OPZIONI PRINCIPALI

#### Versioni ingresso



#### Lubrificazione



#### Tipo di servizio



### DATI TECNICI

Taglie	Coppia nominale <sup>(1)</sup>	Range rapporti di riduzione	Gioco torsionale <sup>(1)</sup>		Rigidità torsionale	Momento max di ribaltamento
			Ridotto	Standard		
	[Nm]	i			[Nm/arcmin]	[Nm]
060	30	4-100	3	5	12	115
070	70	4-100	3	5	29	318
090	200	4-100	3	5	70	430
130	400	4-100	3	5	180	1200
160	800	4-100	3	5	500	3700

1) Valore migliore disponibile per ciascuna taglia.

## RIDUTTORI EPICICLOIDALI DI PRECISIONE IN LINEA E AD ANGOLO RETTO

### Serie TR

Oltre a prestazioni ottimali, gioco estremamente ridotto, elevata capacità di sovraccarico e facilità d'installazione, la serie TR è una gamma consolidata e affidabile, che offre il miglior rapporto qualità/prezzo nelle applicazioni di precisione.

Grazie a un'eccellente modularità, la serie TR propone molteplici configurazioni costruttive e un'ampia gamma di rapporti di riduzione.

(P)

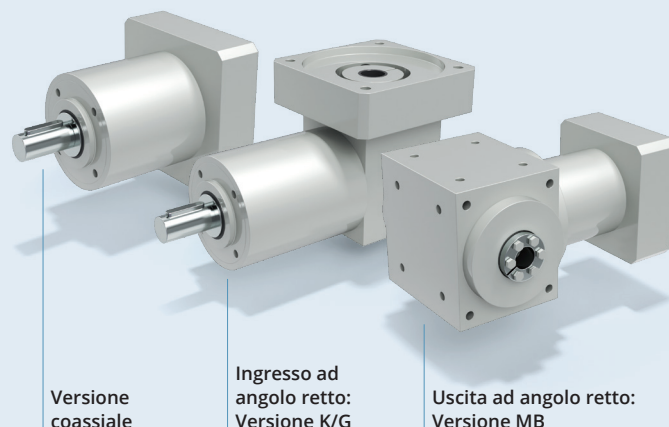

### VANTAGGI PRINCIPALI

- Soluzione economica per applicazioni che richiedono gioco minimo e dinamica media
- Massima flessibilità grazie all'ampia scelta di rapporti di riduzione e configurazioni costruttive
- Grande varietà di configurazioni lato ingresso e lato uscita
- Adatta a diversi ambienti grazie al suo grado di protezione IP65

### OPZIONI PRINCIPALI

#### Forme costruttive



#### Tipo di servizio



#### Versioni ingresso



#### Lubrificazione



#### Versione uscita



#### Cuscinetti



### DATI TECNICI

Taglie	Coppia nominale <sup>(1)</sup>	Range rapporti di riduzione	Gioco torsionale <sup>(1)</sup>		Rigidità torsionale	Momento max di ribaltamento
			Ridotto	Standard		
	[Nm]	i	[arcmin]		[Nm/arcmin]	[Nm]
053	20	3-1000	-	5	1	16
060	30	3-1000	3	5	3	23
080	70	3-1000	3	5	8	155
105	170	3-1000	3	5	24	278
130	450	3-1000	3	5	45	515
160	700	3-1000	3	5	90	739
190	1000	3-1000	3	5	130	1683

1) Valore migliore disponibile per ciascuna taglia.

## RIDUTTORI EPICICLOIDALI DI PRECISIONE IN LINEA E AD ANGOLO RETTO

### Serie MP

La serie MP si distingue per l'ampio range di coppia disponibile su più taglie, l'eccezionale modularità garantita da numerose configurazioni costruttive, l'ampia gamma di rapporti di riduzione e il sistema di lubrificazione ottimizzato. Queste caratteristiche assicurano massima affidabilità e rendono la serie MP la soluzione ideale per una vasta gamma di applicazioni di precisione.

(E)

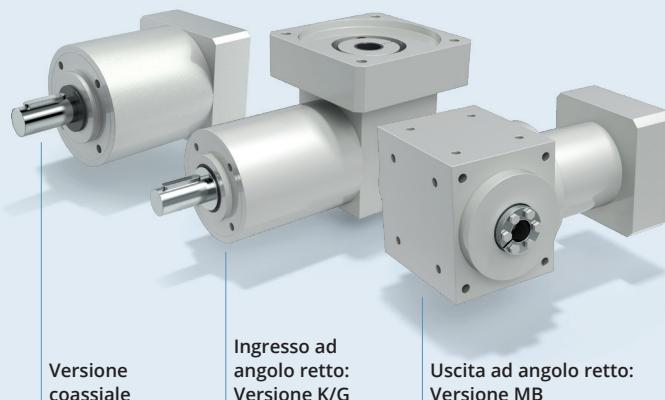

### VANTAGGI PRINCIPALI

- Soluzione economica per applicazioni che richiedono gioco minimo e dinamica media
- Massima flessibilità grazie all'ampia scelta di rapporti di riduzione e configurazioni costruttive
- Grande varietà di configurazioni lato ingresso e lato uscita
- Adatta a diversi ambienti grazie al suo grado di protezione IP65

### OPZIONI PRINCIPALI

#### Forme costruttive



#### Tipo di servizio



#### Versioni ingresso



#### Lubrificazione



#### Versione uscita



#### Versioni cuscinetti



### DATI TECNICI

Taglie	Coppia nominale <sup>(1)</sup>	Range rapporti di riduzione	Gioco torsionale <sup>(1)</sup>		Rigidità torsionale	Momento max di ribaltamento
			Ridotto	Standard		
	[Nm]	i	[arcmin]		[Nm/arcmin]	[Nm]
053	20	3-1000	10	15	1	16
060	30	3-1000	10	15	3	23
080	70	3-1000	10	15	8	155 <sup>(2)</sup>
105	170	3-1000	10	15	24	278 <sup>(2)</sup>
130	450	3-1000	10	15	45	515
160	700	3-1000	10	15	90	739
190	1000	3-1000	10	15	130	1683

1) Valore migliore disponibile per il riduttore a 1 stadio.

2) Valido per la versione "Cuscinetti rinforzati".



## RIDUTTORI EPICICLOIDALI DI PRECISIONE IN LINEA

(E)

### Serie TQFE

La serie TQFE combina con successo elevata compattezza a un'interfaccia flangiata standardizzata, semplificando l'installazione e rendendola adatta a un'ampia gamma di applicazioni. All'interno della nostra gamma più efficiente, la serie TQFE si distingue per la capacità di seguire con precisione traiettorie dinamiche, grazie all'elevata rigidità torsionale. La TQFE rappresenta il giusto equilibrio tra prestazioni, precisione e costo, garantendo così un valore aggiunto per le macchine dei clienti.

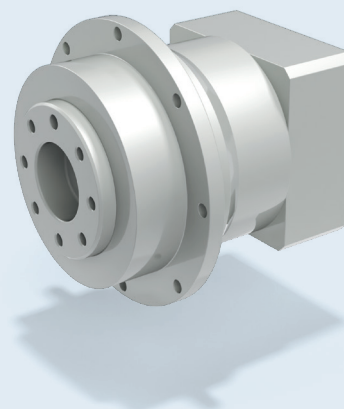

### VANTAGGI PRINCIPALI

- L'elevata rigidità torsionale assicura prestazioni stabili anche in cicli di carico impegnativi
- Design altamente compatto
- Installazione robusta grazie all'interfaccia flangiata di uscita standardizzata, compatibile con gli standard di mercato

### OPZIONI PRINCIPALI

#### Versioni ingresso



#### Lubrificazione



### DATI TECNICI

Taglie	Coppia nominale <sup>(1)</sup>	Range rapporti di riduzione	Gioco torsionale <sup>(1)</sup>		Rigidità torsionale	Momento max di ribaltamento
			Ridotto	Standard		
	[Nm]	i			[Nm/arcmin]	[Nm]
060	30	3-100	5	10	6,5	12
070	65	3-100	5	10	26	50
090	155	3-100	5	10	60	110

1) Valore migliore disponibile per ciascuna taglia.

## RIDUTTORI EPICICLOIDALI DI PRECISIONE AD ANGOLO RETTO

(E)

### Serie TQFEK

La serie TQFEK offre prestazioni e funzionalità ottimizzate a un eccellente rapporto qualità-prezzo. Grazie a un'interfaccia flangiata standardizzata ed estremamente compatta, unita a un'elevata precisione di posizionamento, è adatta a un'ampia gamma di applicazioni industriali.

Il suo design ad angolo retto consente un ingombro ridotto, ideale per layout compatti.

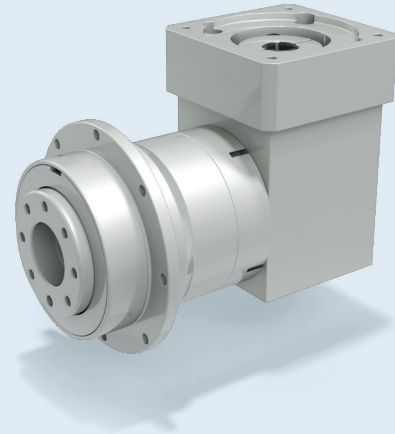

### VANTAGGI PRINCIPALI

- L'elevata rigidità torsionale assicura prestazioni stabili anche in cicli di carico impegnativi
- Installazione robusta grazie all'interfaccia flangiata di uscita standardizzata, compatibile con gli standard di mercato
- Design compatto per layout a ingombro ridotto

### OPZIONI PRINCIPALI

#### Versioni ingresso



#### Lubrificazione



### DATI TECNICI

Taglie	Coppia nominale <sup>(1)</sup>	Range rapporti di riduzione	Gioco torsionale <sup>(1)</sup>		Rigidità torsionale	Momento max di ribaltamento
			Ridotto	Standard		
	[Nm]	i	[arcmin]		[Nm/arcmin]	[Nm]
060	30	3-100	7	12	6,5	12
070	65	3-100	7	12	26	50
090	155	3-100	7	12	60	110

1) Valore migliore disponibile per ciascuna taglia.

## RIDUTTORI EPICICLOIDALI DI PRECISIONE IN LINEA

(E)

### Serie SL

La serie SL rappresenta la base ideale per la realizzazione di sistemi di trasmissione a cinghia dentata estremamente compatti. È la soluzione più indicata per servoazionamenti a cinghia, nastri trasportatori di precisione e tutte le applicazioni che richiedono accuratezza, design ultra-compatto e elevata capacità di carico radiale. Ovunque il carico radiale costituisca il primo limite nella scelta del riduttore, la serie SL è la scelta ideale.

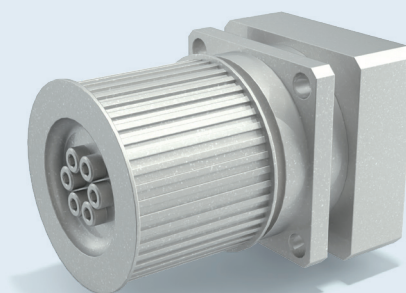

### VANTAGGI PRINCIPALI

- Ottimizzata per sistemi di trasmissione con puleggia con cinghia dentata, grazie al design mirato e alla possibilità di integrare pulegge (opzionale)
- Design estremamente compatto
- Ottima precisione di posizionamento

### OPZIONI PRINCIPALI

#### Versioni ingresso



#### Lubrificazione



#### Versione uscita



#### Versione ad alta potenza (opzione P)



VERSIONE AD ALTA POTENZA

### DATI TECNICI

Taglie	Coppia nominale <sup>(1)</sup>		Range rapporti di riduzione	Gioco torsionale <sup>(1)</sup>		Rigidità torsionale	Momento max di ribaltamento
				Ridotto	Standard		
	[Nm]		i	[arcmin]		[Nm/arcmin]	[Nm]
070	30		3-100	6	12	6,5	54
090	65		3-100	6	12	12	105
120	155		3-100	6	12	45	238

1) Valore migliore disponibile per ciascuna taglia.

## RIDUTTORI EPICICLOIDALI DI PRECISIONE IN LINEA

(E)

### Serie LC

I riduttori epicicloidali di precisione LC rappresentano una soluzione flessibile e una valida alternativa con livelli ottimali di prestazioni e affidabilità.

Il design lato uscita conforme agli standard di mercato garantisce un'elevata compatibilità per retrofit agevoli e un'ampia libertà nello sviluppo dei progetti.

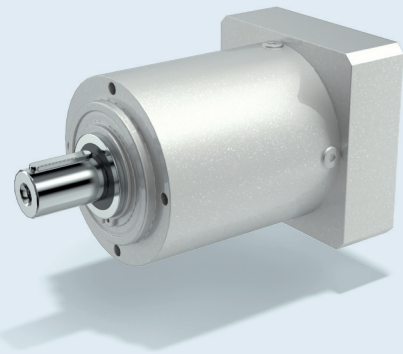

### VANTAGGI PRINCIPALI

- Soluzione economica ma efficiente
- Elevata affidabilità
- Elevata compatibilità per retrofit più semplici

### OPZIONI PRINCIPALI

#### Versioni ingresso



#### Lubrificazione



#### Versione uscita

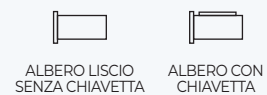

#### Versione ad alta potenza (opzione P)



VERSIONE AD ALTA POTENZA

### DATI TECNICI

Taglie	Coppia nominale <sup>(1)</sup>	Range rapporti di riduzione	Gioco torsionale <sup>(1)</sup>		Rigidità torsionale	Momento max di ribaltamento
			Ridotto	Standard		
	[Nm]	i			[Nm/arcmin]	[Nm]
050	12	3-100	6	12	0,9	15
070	30	3-100	6	12	3	54
090	65	3-100	6	12	12	105
120	155	3-100	6	12	30	238
155	400	3-100	6	12	50	522

1) Valore migliore disponibile per ciascuna taglia.

## RIDUTTORI EPICICLOIDALI DI PRECISIONE AD ANGOLO RETTO

(E)

### Serie LCK

I riduttori epicicloidali di precisione ad angolo retto LCK rappresentano una soluzione flessibile, affidabile ed economica per macchinari che richiedono un layout estremamente compatto.

Il design lato uscita conforme agli standard di mercato garantisce un'elevata compatibilità per retrofit agevoli e un'ampia libertà nello sviluppo dei progetti.

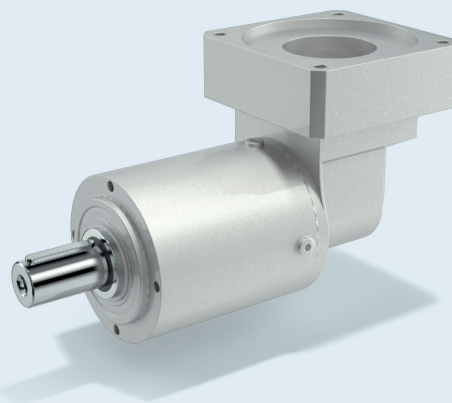

### VANTAGGI PRINCIPALI

- Soluzione economica ma efficiente
- Elevata compatibilità per retrofit più semplici
- Design ad angolo retto a funzionamento silenzioso, ideale per layout macchina compatti

### OPZIONI PRINCIPALI

#### Versioni ingresso



#### Lubrificazione



#### Versione uscita



#### Versione ad alta potenza (opzione P)



### DATI TECNICI

Taglie	Coppia nominale <sup>(1)</sup>	Range rapporti di riduzione	Gioco torsionale <sup>(1)</sup> Standard	Rigidità torsionale	Momento max di ribaltamento
	[Nm]	i	[arcmin]	[Nm/arcmin]	[Nm]
050	12	6-100	6	0,9	15
070	30	6-100	6	2,8	54
090	60	6-100	6	11	105
120	155	6-100	6	28,4	238
155	450	6-100	6	47,9	522

1) Valore migliore disponibile per ciascuna taglia.



## RIDUTTORI EPICICLOIDALI DI PRECISIONE IN LINEA

(E)

### Serie MPE

La serie MPE offre una soluzione economica per applicazioni che richiedono livelli medi di precisione di posizionamento. Garantisce un'elevata flessibilità in termini di compattezza, rapporto di riduzione e configurazione di montaggio, adattandosi a una vasta gamma di requisiti di applicazione. Il design lato uscita conforme agli standard di mercato garantisce un'elevata compatibilità per retrofit agevoli e un'ampia libertà nello sviluppo dei progetti.

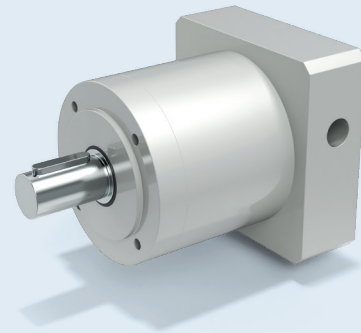

### VANTAGGI PRINCIPALI

- Ottimo rapporto qualità-prezzo
- Elevata compatibilità per retrofit più semplici
- Adatta a molteplici applicazioni grazie all'elevata flessibilità del design

### OPZIONI PRINCIPALI

#### Versioni ingresso



#### Lubrificazione

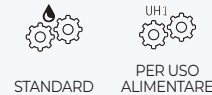

#### Versione uscita



### DATI TECNICI

Taglie	Coppia nominale <sup>(1)</sup>	Range rapporti di riduzione	Gioco torsionale <sup>(1)</sup>		Rigidità torsionale	Momento max di ribaltamento
			Ridotto	Standard		
	[Nm]	i	[arcmin]		[Nm/arcmin]	[Nm]
040	12	3-100	6	12	0,9	15
060	30	3-100	6	12	3	54
080	65	3-100	6	12	12	105
120	155	3-100	6	12	30	238

1) Valore migliore disponibile per ciascuna taglia.

## RIDUTTORI EPICICLOIDALI DI PRECISIONE AD ANGOLO RETTO

(E)

### Serie MPEK

La serie MPEK offre prestazioni e precisione di posizionamento di livello medio a un rapporto qualità-prezzo competitivo. Il design lato uscita conforme agli standard di mercato garantisce un'elevata compatibilità per retrofit agevoli e un'ampia libertà nello sviluppo dei progetti. Il suo design ad angolo retto consente un ingombro ridotto, ideale per layout compatti.

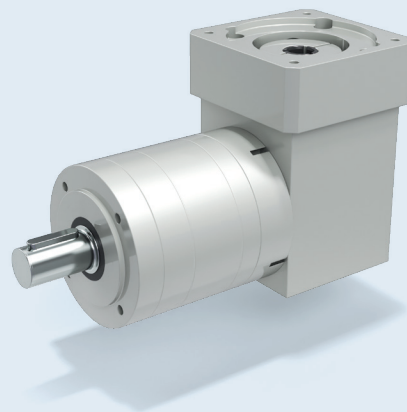

### VANTAGGI PRINCIPALI

- Ottimo rapporto qualità-prezzo
- Elevata compatibilità per retrofit più semplici
- Adatta a molteplici applicazioni grazie all'elevata flessibilità del design
- Design compatto per layout a ingombro ridotto

### OPZIONI PRINCIPALI

#### Versioni ingresso



#### Lubrificazione



#### Versione uscita



### DATI TECNICI

Taglie	Coppia nominale <sup>(1)</sup>		Range rapporti di riduzione	Gioco torsionale <sup>(1)</sup>		Rigidità torsionale	Momento max di ribaltamento
				Ridotto	Standard		
	[Nm]		i	[arcmin]		[Nm/arcmin]	[Nm]
060	30		3-100	7	12	2,5	18
080	65		3-100	7	12	11	49
120	155		3-100	7	12	23,4	129

1) Valore migliore disponibile per ciascuna taglia.

## RIDUTTORI EPICICLOIDALI DI PRECISIONE AD ANGOLO RETTO

(E)

### Serie KR

La serie KR offre la massima flessibilità per applicazioni che richiedono una soluzione ad angolo retto in spazi assiali ridotti, con un livello di precisione medio. È disponibile con rapporti di riduzione 1:1, 1:2 e 1:5. La serie KR può essere adattata a qualsiasi esigenza di installazione grazie alla vasta gamma di opzioni disponibili, come albero pieno o cavo, estensione singola o doppia dell'albero, versione con calettatore e con o senza flangia di uscita.

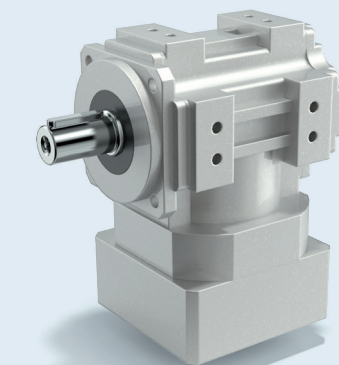

### VANTAGGI PRINCIPALI

- Soluzione ideale per layout macchina compatti che richiedono rapporti di riduzione bassi e precisione medio-alta
- Elevata adattabilità alle diverse esigenze di installazione grazie all'ampia varietà di configurazioni in uscita
- Le applicazioni dinamiche possono beneficiare dell'opzione con cuscinetti rinforzati e del design mirato per servizio continuo o intermittente
- Adatta a diversi ambienti grazie al suo grado di protezione IP65

### OPZIONI PRINCIPALI

#### Versioni ingresso



#### Tipo di servizio



#### Lubrificazione



#### Versione uscita

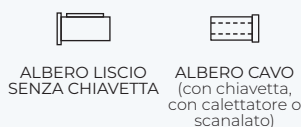

#### Versioni cuscinetti



#### Flangia di uscita



### DATI TECNICI

Taglie	Coppia nominale <sup>(1)</sup>	Range rapporti di riduzione	Gioco torsionale <sup>(1)</sup>	Rigidità torsionale	Carico radiale max
	[Nm]	i	Standard [arcmin]	[Nm/arcmin]	[N]
010	10	1-2-5	8	0,5	1000
020	24	1-2-5	8	1,4	3000 <sup>(2)</sup>
030	55	1-2-5	8	4	4000 <sup>(2)</sup>
040	120	1-2-5	8	11	5500 <sup>(2)</sup>

1) Valore migliore disponibile per ciascuna taglia

2) Valido per la versione "Cuscinetti rinforzati"

# MOTORI ELETTRICI

---

Bonfiglioli offre motori elettrici asincroni e sincroni, disponibili in diverse taglie e potenze, per soddisfare ogni esigenza applicativa.

## SOLUZIONI E APPLICAZIONI

Trasforma la tua automazione industriale con la linea Soluzioni e Applicazioni di motori elettrici Bonfiglioli per soluzioni ed applicazioni.

Questi motori, progettati con cura e precisione, superano i limiti delle soluzioni tradizionali, offrendo livelli senza precedenti di personalizzazione, rendimento e prestazioni. Sfrutta al massimo il potenziale dei tuoi impianti e processi con motori realizzati su misura per rispondere esattamente alle tue esigenze operative.

IE3

evox

## Serie BXN/MXN

Progettati per garantire prestazioni ai massimi livelli, i motori asincroni trifase BXN/MXN offrono rendimento eccezionale e affidabilità nel tempo. Grazie al design modulare e alle configurazioni personalizzabili, questi motori rappresentano la soluzione ideale per le applicazioni industriali più esigenti. Dotati di connettore a 9 poli e certificazioni internazionali, questi motori semplificano le operazioni di installazione e la gestione del magazzino. Combinati con gli azionamenti Bonfiglioli, i motori BXN/MXN offrono soluzioni complete ed energeticamente efficienti.

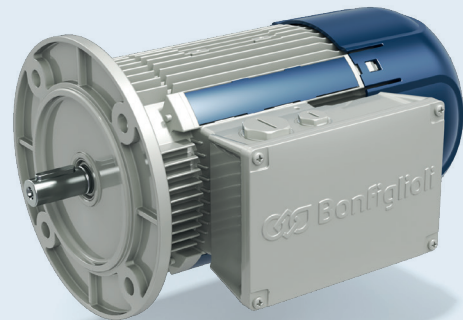

TECNOLOGIA A INDUZIONE

### VANTAGGI PRINCIPALI

- Un solo motore per diversi mercati
- Installazione semplice e flessibile
- Ingombro di montaggio minimizzato
- Copertura di tensioni a livello globale con lo stesso livello di efficienza
- Prestazioni eccellenti anche per avviamenti heavy-duty e carichi elevati

### DATI TECNICI

Taglie	Potenza [kW]
<b>4 poli</b>	
63MA	0,12
63MB	0,18
71MA	0,25
71MB	0,37
80MA	0,55
80MB	0,75
90S	1,1
90L	1,5
100LA	2,2
100LB	3
112M	4
132S	5,5
132M	7,5

### OPZIONI PRINCIPALI

OPZIONI PRINCIPALI

Forme costruttive					Motore globale	Classe di isolamento	Grado di protezione IP
							
B3	B14	B5	B34	B35	CN	FINO A CL H	FINO A IP56
Freno		Anti-corrosione	Scaldiglie	Trattamento avvolgimenti		Protezione avvolgimenti	Prolunga dell'albero
							
FRENO CC	LEVA DI SBLOCCO	FINO ALLA CLASSE C5*	SCALDIGLIE ANTICONDENSA	TROPICALIZZAZIONE		DISPOSITIVI DI PROTEZIONE TERMICA	DOPPIA ESTREMITÀ D'ALBERO
Feedback	Protezione meccanica		Orientamento cavi				
							
ENCODER	TETTUCCIO PARAPIOGGIA - INDUSTRIA TESSILE		POSIZIONE INGRESSO CAVI				

\* I motori possono essere forniti con protezione superficiale classe C5 in conformità alla norma UNI EN ISO 12944-2. Per ulteriori dettagli, contattare il servizio tecnico Bonfiglioli.

## IE3-IE4

### Serie BSR

La Serie BSR di Bonfiglioli comprende motori sincroni a riluttanza trifase, adatti a una vasta gamma di applicazioni industriali.

Questa tecnologia combina l'affidabilità comprovata del motore asincrono con l'efficienza e le prestazioni superiori di un motore sincrono.

Per ottenere una soluzione completa, i motori BSR devono essere utilizzati in abbinamento con gli azionamenti Bonfiglioli per garantire il massimo controllo sensorless della velocità o della posizione.

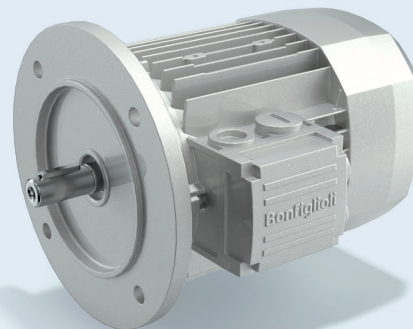

TECNOLOGIA A RILUTTANZA

### VANTAGGI PRINCIPALI

- Lunga durata e resistenza in condizioni operative gravose
- Nessun dispositivo di feedback necessario per il posizionamento
- Dimensioni ridotte: una o due taglie in meno rispetto ai motori asincroni a induzione
- Manutenzione minima
- Soluzione sostenibile
- Eccellenti prestazioni e dinamiche

### DATI TECNICI

Taglie		Potenza
Alte prestazioni 3000 rpm	Alta efficienza 1500 rpm	[kW]
	71B	0,37
	71C	0,55
	80B	0,75
	80C	1,1
71B	90S	1,5
71C	90L	2,2
80A		3
80B	100LA	4
80C	100LB	5,5
90S	112M	7,5
90L	132S	9,2
100LB	132MA	11
	132MB	15
112M		18,5
132S		
132MA		

### OPZIONI PRINCIPALI

Forme costruttive			Classe di isolamento	Grado di protezione IP	Prolunga dell'albero	Protezione meccanica	Raffreddamento
B3	B14	B5	FINO A CL H	FINO A IP56	DOPPIA ESTREMITÀ D'ALBERO	TETTuccio PARAPIOGGIA - INDUSTRIA TESSILE	VENTILAZIONE FORZATA
Scaldiglie		Trattamento avvolgimenti	Anti-corrosione		Protezione avvolgimenti		
SCALDIGLIE ANTICONDENSA	TROPICALIZZAZIONE		FINO ALLA CLASSE C5*		DISPOSITIVI DI PROTEZIONE TERMICA		

\* I motori possono essere forniti con protezione superficiale classe C5 in conformità alla norma UNI EN ISO 12944-2. Per ulteriori dettagli, contattare il servizio tecnico Bonfiglioli.



## SERVO

## Serie BMD

La Serie BMD di Bonfiglioli comprende motori sincroni trifase a magneti permanenti, caratterizzati da dimensioni compatte e bassa/media inerzia, ideali per applicazioni industriali ad alta dinamica e per veicoli AGV e AMR.

Grazie ai magneti in terre rare al neodimio-ferro-boro di alta qualità e all'eccellente progettazione Bonfiglioli, questi motori soddisfano i requisiti più severi in termini di precisione, dinamica e regolazione della velocità.

I motori della serie BMD sono ottimizzati per il funzionamento con azionamenti e riduttori epicicloidali in una sinergia perfetta.

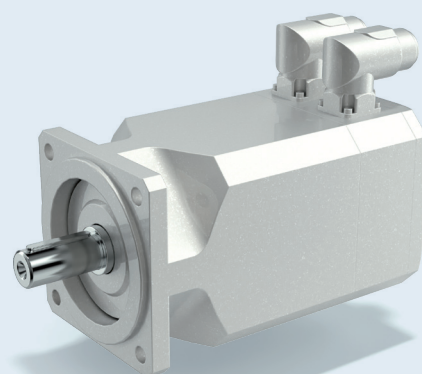

TECNOLOGIA A MAGNETI PERMANENTI

## VANTAGGI PRINCIPALI

- Maggiore densità di coppia e potenza rispetto ai motori asincroni
- 14 tipi di feedback disponibili, tra cui encoder di sicurezza
- Diverse interfacce di uscita per ciascuna taglia e varie tipologie di connettori
- Il motore base può operare in modalità sensorless con gli inverter Bonfiglioli
- Rendimento e densità energetica ottimizzati garantiscono una coppia di cogging ridotta
- Struttura modulare per una manutenzione agevole

## DATI TECNICI

Taglie	Velocità nominale [rpm]	Coppia di stallo [Nm]	
65	1600...6000	0,85	
65	1600...6000	1,7	
65	1600...6000	2,2	
82	1600...6000	3,2	
82	1600...6000	4,4	
102	1600...6000	4,0	
102	1600...6000	7,2	
102	1600...6000	9,6	
118	1600...6000	5,6	
118	1600...6000	10,2	
118	1600...6000	14	
145	1600...6000	16,8	21,5 <sup>(1)</sup>
145	1600...5500	22	27,5 <sup>(1)</sup>
170	1600...5500	34	44 <sup>(1)</sup>
170	1600...4500	45	60 <sup>(1)</sup>

(1) Motore con opzione di ventilazione forzata

## OPZIONI PRINCIPALI

Forme costruttive	Alimentazione		Grado di protezione IP	Versioni alberi		Raffreddamento	Volano	Freno
 FINO A 3 INTERFACCE B5 PER TAGLIA								
	230 V	400 V	FINO A IP67	ALBERO SENZA CHIAVETTA	ALBERO CON CHIAVETTA	VENTILAZIONE FORZATA	INERZIA AGGIUNTIVA	FRENO DI MANTENIMENTO
Feedback			Anti-corrosione	Protezione avvolgimenti	Configurazione connettori			
								
ENCODER	RESOLVER	SENSORLESS	FINO ALLA CLASSE C5*	DISPOSITIVI DI PROTEZIONE TERMICA	DRITTA	ORIENTABILE	CAVI LIBERI	

\* I motori possono essere forniti con protezione superficiale classe C5 in conformità alla norma UNI EN ISO 12944-2. Per ulteriori dettagli, contattare il servizio tecnico Bonfiglioli.

# MOTORI ELETTRICI

---

Bonfiglioli offre motori elettrici asincroni e sincroni, disponibili in diverse taglie e potenze, per soddisfare ogni esigenza applicativa.

## USO GENERICO

I nostri motori standard per uso generico garantiscono prestazioni affidabili in un'ampia gamma di applicazioni industriali. Costruiti con materiali di alta qualità e sottoposti a rigorosi test, questi motori riducono al minimo i tempi di fermo macchina, assicurando funzionamento continuo, fluido ed efficiente.

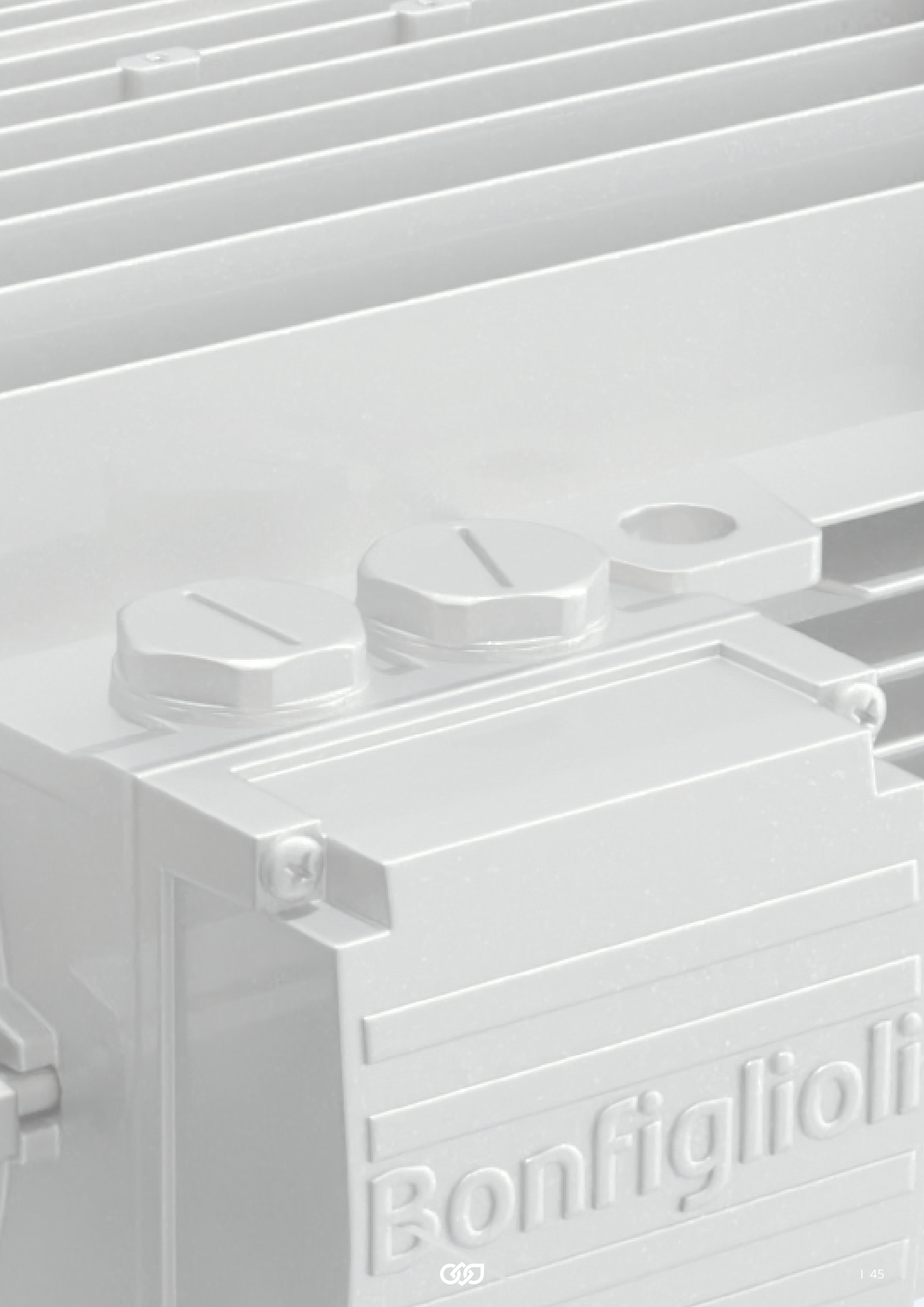

Bonfiglioli



IE1

## Serie BN/M <sup>(1)</sup>

La Serie BN/M di Bonfiglioli comprende motori trifase asincroni a induzione, economici e adatti per applicazioni industriali generiche. Realizzati con carcassa in alluminio, sono disponibili in: Configurazioni a 2, 4 o 6 poli, sia in versione IEC che compatta.

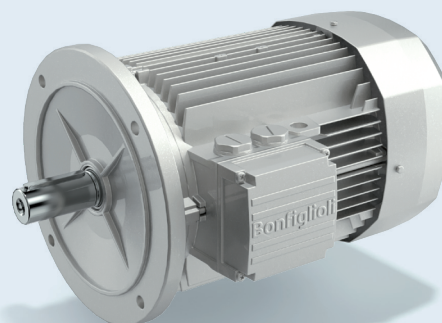

TECNOLOGIA A INDUZIONE

























## VANTAGGI PRINCIPALI

- Ingombro di montaggio minimizzato grazie alle flange compatte
- Manutenzione minima
- Installazione semplice e flessibile
- Eccellenti prestazioni anche in applicazioni gravose (heavy duty)
- Ampia gamma di opzioni disponibili
- Numerose certificazioni

## DATI TECNICI

Taglie			Potenza [kW]
2 poli	4 poli	6 poli	
	56A		0,06
	56B	63A	0,09
	63A	63B	0,12
63A	63B	71A	0,18
63B	63C	71B	0,25
	71A		
71A	71B	71C	0,37
	80A	80B	0,55
71B	71C		
71C	80B	80C	0,75
80A	80C	90S	
80B	90S	90L	1,1
90SA	90LA	100LA	1,5
90SB	90LB	100LB	1,85
90L	100LA	112M	2,2
100L	100LB	132S	3
112M	112M	132MA	4
132SA	132S	132MB	5,5
132SB	132MA	160M	7,5
132M	132MB		9,2
160MR	160MR	160L	11
160M	160M		
160MB	160L	180L	15
160L	180M	200LA	18,5
180M	180L		22
200LA	200L		30

## OPZIONI PRINCIPALI

Forme costruttive							Poli			Classe di isolamento	Grado di protezione IP	Prolunga dell'albero	Raffreddamento
													
B3	B14	B5	B34	B35	B5R	B14R	2	4	6	FINO A CL H	FINO A IP56	DOPPIA ESTREMITA D'ALBERO	VENTILAZIONE FORZATA
Scaldiglie	Trattamento avvolgimenti	Protezione anti-corrosione	Protezione avvolgimenti		Freno		Feedback		Protezione meccanica		Tipo di servizio		
					  								
SCALDIGLIE ANTICONDENSA	TROPICALIZZAZIONE	VERNICIATURA FINO A CLASSE C5 <sup>(2)</sup>	DISPOSITIVI DI PROTEZIONE TERMICA		FRENO CC LEVA DI SBLOCCO MICROSWITCH		ENCODER		TETTuccio PARAPIOGGIA - INDUSTRIA TESSILE		S2	S3	

(1) A partire dal 1° luglio 2021, la Direttiva Ecodesign (UE) 2019/1781 ha introdotto nuovi requisiti obbligatori di efficienza energetica per i motori asincroni. In base a tale normativa, i motori BN/M sono disponibili per servizio discontinuo solo per potenze pari o superiori a 0,12 kW.

(2) I motori possono essere forniti con protezione superficiale classe C5 in conformità alla norma UNI EN ISO 12944-2. Per ulteriori dettagli, contattare il servizio tecnico Bonfiglioli.

## IE2

Serie BE/ME <sup>(1)</sup>

La Serie BE/ME di Bonfiglioli comprende motori trifase asincroni a induzione, economici e adatti per applicazioni industriali generiche.

Realizzati con carcassa in alluminio, sono disponibili in: Configurazioni a 2, 4 o 6 poli, sia in versione IEC che compatta.

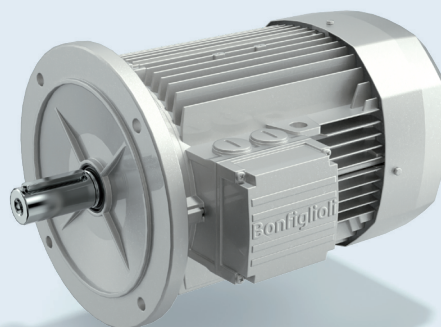

TECNOLOGIA A INDUZIONE

## VANTAGGI PRINCIPALI

- Ingombro di montaggio minimizzato grazie alle flange compatte
- Manutenzione minima
- Installazione semplice e flessibile
- Eccellenti prestazioni anche in applicazioni gravose (heavy duty)
- Ampia gamma di opzioni disponibili
- Numerose certificazioni

## DATI TECNICI

Taglie			Potenza
2 poli	4 poli	6 poli	[kW]
	63A		0,12
	63B		0,18
	71A		0,25
	71B		0,37
	80A		0,55
80A	80B	90S	0,75
80B	90S	100M	1,1
90SA	90LA	100LA	1,5
90L	100LA	112M	2,2
100L	100LB	132S	3
112M	112M	132MA	4
132SA	132S	160MA	5,5
132SB	132MA	160MB	7,5
132MB	132MB		9,2
160MA	160M		11
160MB	160L		15
160L	180M		18,5
	180L		22

## OPZIONI PRINCIPALI

Forme costruttive		Poli	Classe di isolamento	Grado di protezione IP	Prolunga dell'albero	Raffreddamento
B3	B14	B5	B34	B35	BSR	B14R
		2	4	6		
			FINO A CL H	FINO A IP56		
					DOPPIA ESTREMITÀ D'ALBERO	VENTILAZIONE FORZATA
Scaldiglie	Trattamento avvolgimenti	Protezione anti-corrosione	Protezione avvolgimenti	Freno	Feedback	Protezione meccanica
SCALDIGLIE ANTICONDENSA	TROPICALIZZAZIONE	VERNICIATURA FINO A CLASSE C5 <sup>(2)</sup>	DISPOSITIVI DI PROTEZIONE TERMICA	FRENO CC LEVA DI SBLOCCO MICROSWITCH	ENCODER	TETTuccio PARAPIOGGIA - INDUSTRIA TESSILE

(1) A partire dal 1° luglio 2021, la Direttiva Ecodesign (UE) 2019/1781 ha introdotto nuovi requisiti obbligatori di efficienza energetica per i motori asincroni. In base a tale normativa, i motori BE/ME sono disponibili per servizio discontinuo solo per potenze pari o superiori a 0,75 kW.

(2) I motori possono essere forniti con protezione superficiale classe C5 in conformità alla norma UNI EN ISO 12944-2. Per ulteriori dettagli, contattare il servizio tecnico Bonfiglioli.

## IE3

### Serie BX/MX <sup>(1)</sup>

La Serie BX/MX di Bonfiglioli comprende motori trifase asincroni a induzione, economici e adatti per applicazioni industriali generiche.

Realizzati con carcassa in alluminio, sono disponibili in: Configurazione a 4 poli, sia in versione IEC che compatta.

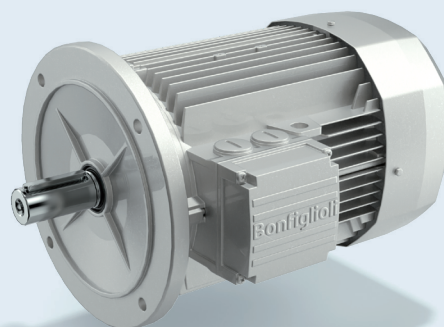

TECNOLOGIA A INDUZIONE





















### VANTAGGI PRINCIPALI

- Ingombro di montaggio minimizzato grazie alle flange compatte
- Manutenzione minima
- Installazione semplice e flessibile
- Eccellenti prestazioni anche in applicazioni gravose (heavy duty)
- Ampia gamma di opzioni disponibili
- Numerose certificazioni

### DATI TECNICI

Taglie	Potenza [kW]
<b>4 poli</b>	
80B	0,75
90S	1,1
90LA	1,5
100LA	2,2
100LB	3
112M	4
132S	5,5
132MA	7,5
132MB	9,2
160M	11
160L	15
180M	18,5
180L	22
200LAK	30
225SAK	37
225SBK	45
250MAK	55
280SAK	75
280BSK	90
315SAK	110
315SBK	132
315SCK	160
315MAK	200
355MAK	250
355MBK	315
355MCK	355

### OPZIONI PRINCIPALI

Forme costruttive							Classe di isolamento	Grado di protezione IP	Prolunga dell'albero	Raffreddamento	Scaldiglie					
																
B3	B14	B5	B34	B35	B5R	B14R	FINO A CL H	FINO A IP56	DOPPIA ESTREMITÀ D'ALBERO	VENTILAZIONE FORZATA	SCALDIGLIE ANTICONDENSA					
Trattamento avvolgimenti							Protezione anti-corrosione		Protezione avvolgimenti		Freno	Feedback	Protezione meccanica			
																
TROPICALIZZAZIONE							VERNICIATURA FINO A CLASSE C5 <sup>(2)</sup>		DISPOSITIVI DI PROTEZIONE TERMICA		FRENO CC		LEVA DI SBLOCCO	MICROSWITCH	ENCODER	TETTUCIO PARAPIOGGIA - INDUSTRIA TESSILE

## IE4

## Serie BY

La Serie BY di Bonfiglioli, da 75 kW a 200 kW, comprende motori trifase asincroni a induzione, adatti per applicazioni industriali generiche. Realizzati con carcassa in ghisa, sono disponibili in: Configurazione a 4 poli, versione IEC.

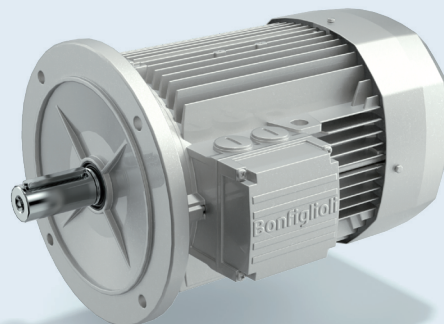

TECNOLOGIA A INDUZIONE

## VANTAGGI PRINCIPALI

- Elevata coppia a basse velocità
- Manutenzione minima
- Installazione semplice e flessibile
- Eccellenti prestazioni anche in applicazioni gravose (heavy duty)
- Lunga durata e resistenza a condizioni operative gravose

## DATI TECNICI

Taglie	Potenza [kW]
<b>4 poli</b>	
280SAK	75
280BSK	90
315SAK	110
315SBK	132
315SCK	160
315MAK	200

## OPZIONI PRINCIPALI

## Forme costruttive



B3

B5

B35

## Classe di isolamento



FINO A CL.H

## Grado di protezione IP



FINO A IP56

## Prolunga dell'albero



DOPPIA ESTREMITÀ D'ALBERO

## Raffreddamento



VENTILAZIONE FORZATA

## Scaldiglie



SCALDIGLIE ANTICONDENSA

## Trattamento avvolgimenti



TROPICALIZZAZIONE

## Protezione anti-corrosione

VERNICIATURA FINO A CLASSE C5<sup>(1)</sup>

## Protezione avvolgimenti



DISPOSITIVI DI PROTEZIONE TERMICA

## Feedback



ENCODER HEAVY DUTY

## Protezione meccanica



RIPARO PER PIOGGIA

(1) I motori possono essere forniti con protezione superficiale classe C5 in conformità alla norma UNI EN ISO 12944-2. Per ulteriori dettagli, contattare il servizio tecnico Bonfiglioli.



# AZIONAMENTI

---

Bonfiglioli offre azionamenti per un controllo preciso e affidabile dei motori elettrici.

## AZIONAMENTI DA QUADRO

Eleva la tua automazione industriale con gli azionamenti Bonfiglioli da quadro, dove potenza, flessibilità e controllo intelligente convergono. La nostra ampia gamma di convertitori si integra perfettamente con i macchinari del cliente, garantendo flessibilità, efficienza e massima produttività.

## AZIONAMENTI AD ALTE PRESTAZIONI

### Serie AxiaVert

La serie AxiaVert (AXV) di Bonfiglioli è progettata per consentire una grande flessibilità e prestazioni di alto livello, rendendola adatta a un'ampia gamma di applicazioni. Grazie al suo sistema modulare, la serie AxiaVert offre Sicurezza funzionale integrata, valutazione opzionale dell'encoder, protocolli di comunicazione aperti conformi agli standard dell'Industria 4.0 e un'interfaccia grafica intuitiva per la messa in funzione e il monitoraggio. Che si tratti di lavorazione dei materiali, logistica, stoccaggio automatizzato, confezionamento o industria tessile, gli azionamenti della serie AxiaVert sono ottimizzati per numerose applicazioni. La serie AxiaVert offre sicurezza funzionale integrata, organizzata in diverse varianti, che possono essere selezionate per soddisfare al meglio i requisiti applicativi, ottimizzando prezzo e prestazioni in base alle funzioni della macchina.



### VANTAGGI PRINCIPALI

- Funzioni di Sicurezza funzionale selezionabili (fino a SIL 3 / PL e / CAT. 4)
- Ampio range di potenza
- Comunicazione versatile
- Elevata flessibilità di montaggio
- Ampia gamma di supporti encoder per diversi sistemi
- Funzioni logiche personalizzabili con PLC interno opzionale (IEC61131)
- Sistema di controllo PID integrato
- Diverse modalità di controllo: posizione, velocità o coppia & Motion Control compatibile con CiA402
- Cablaggio semplificato con terminali segnale e potenza rimovibile (fino a 15 kW)
- Macro per EPLAN<sup>(1)</sup>

### FIELD BUS INTEGRATO



### TECNOLOGIA MOTORE CONTROLLATA

(Sensorless o con retroazione)



Asincrono a induzione



Sincrono a riluttanza



Sincrono a magneti permanenti

### VARIANTI PRINCIPALI

#### Montaggio



#### Bus di campo



#### Sicurezza funzionale

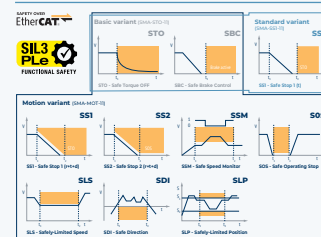

FINO A SIL 3 / PL E / CAT. 4

#### Valutazione del feedback (fino a 2, ad esempio per anello di velocità e posizione)



### OPZIONI PRINCIPALI

#### Interfacce rimovibili



#### Pannello display



#### Accessori di potenza



### CERTIFICAZIONI



### DATI TECNICI

Tensione	Potenza
[V]	[kW]
200-240 (1ph) <sup>(1)</sup>	0,25 - 3,0 in 3 grandezze telaio
200-240 (3ph) <sup>(1)</sup>	0,25 - 9,2 in 4 grandezze telaio
400/480 (3ph)	0,25 - 15 in 4 grandezze telaio

(1) disponibile prossimamente



## AZIONAMENTI

### Serie ANG

Active Next Generation (ANG) è un azionamento per applicazioni di motion control, utilizzabile sia in applicazioni servo sia come azionamento. La Serie ANG offre un ampio range di potenza, da 0,25 kW a 400 kW (fino a 1200 kW con collegamento parallelo degli azionamenti). Può controllare motori asincroni e sincroni, sia in circuito aperto sia in circuito chiuso. La comunicazione su fieldbus e la valutazione encoder sono sempre integrate, rendendo la Serie Active Next Generation la soluzione ideale per applicazioni di motion control in circuito chiuso, tra cui confezionamento, macchine tessili, food & beverage, magazzini e movimentazione materiali. Per l'integrazione in ambienti con sicurezza funzionale, la Serie ANG offre la funzione STO secondo SIL 3 / PL e.



### VANTAGGI PRINCIPALI

- Sicurezza funzionale tramite STO (Safe Torque Off: SIL3/PLe)
- Ampio range di potenza
- Comunicazione versatile
- Elevata flessibilità di montaggio
- Ampia gamma di supporti encoder per diversi sistemi
- Funzioni logiche personalizzabili con VPLC interno
- Sistema di controllo PID integrato
- Diverse modalità di controllo: posizione, velocità o coppia & Motion Control compatibile con CiA402
- Cablaggio semplificato con terminali segnale e potenza rimovibile (fino a 4 kW)
- Macro per EPLAN

### TECNOLOGIA MOTORE CONTROLLATA

(Sensorless o con retroazione)



Asincrono a induzione



Sincrono a magneti permanenti

### VARIANTI PRINCIPALI

#### Montaggio

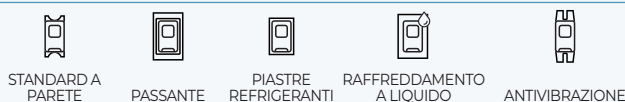

#### Bus di campo



#### Sicurezza funzionale



#### Valutazione del feedback



### OPZIONI PRINCIPALI

#### Interfacce rimovibili



#### Pannello display



#### Accessori di potenza



### CERTIFICAZIONI



### DATI TECNICI

Tensione	Potenza
[V]	[kW]
200-240 (1ph)	0,25 - 3,0 in 3 grandezze telaio
200-240 (3ph)	0,25 - 9,2 in 4 grandezze telaio
400/480 (3ph)	0,25 - 400 (...1200 con collegamento parallelo) in 8 grandezze telaio
525 (3ph)	160 - 400 (...1200 con collegamento parallelo)
690 (3ph)	160 - 400 (...1200 con collegamento parallelo)

## AZIONAMENTI AD ALTE PRESTAZIONI

### Serie Active Cube

Active Cube (ACU) è un azionamento ad alte prestazioni con un ampio range di potenza, da 0,25 kW a 400 kW (fino a 1200 kW con collegamento parallelo degli azionamenti). Può controllare motori asincroni, sincroni e sincroni a riluttanza, sia in circuito aperto sia in circuito chiuso. Grazie ai moduli opzionali di comunicazione ed espansione per il controllo I/O e la valutazione encoder, la Serie ACU è ideale per una vasta gamma di applicazioni ad alte prestazioni, quali: magazzini e movimentazione materiali, sistemi di stoccaggio automatici, macchine tessili, confezionamento, settore food & beverage, motion control, applicazioni con paranchi e gru. La funzionalità STO secondo SIL 3 e PL e consente un'integrazione semplice negli ambienti con Sicurezza funzionale.



### VANTAGGI PRINCIPALI

- Sicurezza funzionale tramite STO (Safe Torque Off: SIL3/PLe)
- Ampio range di potenza
- Comunicazione versatile
- Elevata flessibilità di montaggio
- Ampia gamma di supporti encoder per diversi sistemi
- Possibilità di personalizzare la logica con VPLC interno
- Sistema di controllo PID integrato
- Diverse modalità di controllo: posizione, velocità o coppia & Motion Control compatibile con CiA402
- Cablaggio semplificato con terminali segnale e potenza rimovibile (fino a 4 kW)
- Macro per EPLAN

### TECNOLOGIA MOTORE CONTROLLATA

(Sensorless o con retroazione)



Asincrono a induzione



Sincrono a riluttanza



Sincrono a magneti permanenti

### VARIANTI PRINCIPALI

#### Montaggio

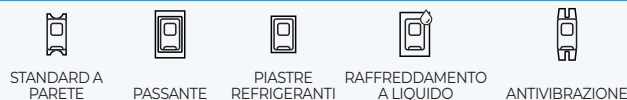

#### Sicurezza funzionale



STO

### OPZIONI PRINCIPALI

#### Bus di campo



#### Valutazione del feedback e I/O



#### Interfacce rimovibili



#### Pannello display



#### Accessori di potenza

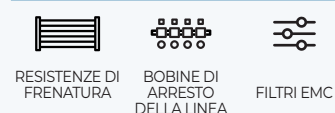

### CERTIFICAZIONI



### DATI TECNICI

Tensione	Potenza
[V]	[kW]
200-240 (1ph)	0,25 - 3,0 in 3 grandezze telaio
200-240 (3ph)	0,25 - 9,2 in 4 grandezze telaio
400/480 (3ph)	0,25 - 400 (...1200 con collegamento parallelo) in 8 grandezze telaio
525 (3ph)	160 - 400 (...1200 con collegamento parallelo)
690 (3ph)	160 - 400 (...1200 con collegamento parallelo)

## AZIONAMENTI STANDARD

### Serie Agile

La serie Agile (AGL) rappresenta una soluzione flessibile per applicazioni standard, quali: magazzini e movimentazione materiali (ad esempio: vetro, legno, marmo), macchine tessili, settore food & beverage, confezionamento, settore ceramico e applicazioni con paranchi. La Serie di azionamenti Agile è disponibile in tre taglie meccaniche, con un range di potenza compreso tra 0,12 e 11 kW, e offre il controllo in circuito aperto per motori asincroni e sincroni. Per l'integrazione in ambienti con sicurezza funzionale, la Serie AGL offre la funzione STO secondo SIL 2 / PL d.

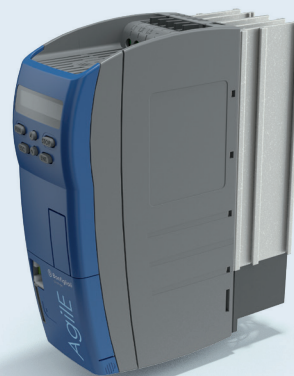

### VANTAGGI PRINCIPALI

- Sicurezza avanzata tramite STO (Safe Torque Off: SIL2/PLd)
- Design compatto per spazi ridotti
- Comunicazione versatile
- Facile configurazione e diagnostica tramite tastiera integrata
- Elevata flessibilità di montaggio
- Possibilità di personalizzare la logica con VPLC interno
- Sistema di controllo PID integrato
- Macro per EPLAN

### FIELD BUS INTEGRATO



### TECNOLOGIA MOTORE CONTROLLATA

(Sensorless)



Asincrono a induzione



Sincrono a magneti permanenti

### VARIANTI PRINCIPALI

#### Montaggio



#### Sicurezza funzionale



### OPZIONI PRINCIPALI

#### Bus di campo



#### Interfacce rimovibili



INTERFACCIA PC-USB

#### Pannello display



PANNELLO DISPLAY

#### Accessori di potenza



RESISTENZE DI FRENATURA



BOBINE DI ARRESTO DELLA LINEA



FILTRI EMC

### CERTIFICAZIONI



### DATI TECNICI

Tensione	Potenza
[V]	[kW]
200-240 (1ph)	0,12 - 3,0 in 2 grandezze telaio
200-240 (3ph)	0,25 - 7,5 in 3 grandezze telaio
400/480 (3ph)	0,25 - 11 in 3 grandezze telaio

## CONVERTITORE DI FREQUENZA BASE

### Serie S2U

I convertitori di frequenza S2U sono progettati per applicazioni di movimentazione semplici e si integrano rapidamente nelle macchine. Il convertitore di frequenza S2U è disponibile in due taglie meccaniche, con potenze da 0,20 kW a 2,2 kW, per alimentazione monofase 230 V. I convertitori della serie S2U sono preimpostati per il funzionamento con motori asincroni a induzione a controllo in circuito aperto. È possibile inoltre regolare il comportamento di base dell'azionamento tramite un set di 30 parametri configurabili. La serie S2U rappresenta la nostra soluzione compatta ed economica per applicazioni come pompe, ventilatori e movimentazione materiali, comprese macchine per il confezionamento e settore tessile.



### VANTAGGI PRINCIPALI

- Design molto compatto per quadri elettrici di piccole dimensioni
- Facile regolazione della velocità tramite il potenziometro integrato
- Maggiore robustezza grazie alla configurazione senza ventilatore
- Sistema di controllo PID integrato
- Installazione semplice con tastiera integrata e accesso ai parametri essenziali
- Installazione avanzata tramite un set di parametri estendibile
- Macro per EPLAN

### FIELD BUS INTEGRATO



### TECNOLOGIA MOTORE CONTROLLATA

(Sensorless)



Asincrono a induzione

### VARIANTI PRINCIPALI

#### Montaggio



STANDARD A  
PARETE

### OPZIONI PRINCIPALI

#### Montaggio su guida DIN



GUIDA DIN

#### Interfacce rimovibili



INTERFACCIA  
PC-USB

### CERTIFICAZIONI



### DATI TECNICI

Tensione	Potenza
[V]	[kW]
200-240 (1ph)	0,2 - 2,2 in 2 grandezze telaio

## CONVERTITORE DI FREQUENZA BASE

### Serie S2U IP66

La serie di convertitori di frequenza S2U IP66 è disponibile in tre taglie meccaniche, con potenze comprese tra 0,40 kW e 18,5 kW. I convertitori della serie S2U sono preimpostati per il funzionamento con motori asincroni a induzione a controllo in circuito aperto. La serie S2U IP66 rappresenta la nostra soluzione compatta, robusta ed economica ideale per ambienti gravosi, come pompe, ventilatori e nastri trasportatori. Grazie a una semplice modifica dei parametri avanzati, il convertitore di frequenza S2U IP66 risulta adatto anche per confezionamento, lavorazione materiali, settore legno e food & beverage. La funzione di dissipazione del calore è progettata specificamente per condizioni ambientali estreme, come polvere, umidità e agenti chimici di pulizia.



### VANTAGGI PRINCIPALI

- Design robusto per ambienti IP66 con convertitore di frequenza installato in prossimità della macchina
- Interruttore di rete integrato per installazione e disinserimento semplificati
- Facile regolazione della velocità tramite il potenziometro integrato
- Maggiore robustezza grazie alla configurazione senza ventilatore
- Sistema di controllo PID integrato
- Supporto avanzato all'installazione tramite tastiera integrata e set di parametri estendibile
- Possibilità di personalizzare la logica tramite PLC ladder interno

### VARIANTI PRINCIPALI

#### Montaggio



STANDARD A  
PARETE

#### Grado di protezione IP



FINO A IP66

### OPZIONI PRINCIPALI

#### Interfacce rimovibili



INTERFACCIA  
PC-USB

### CERTIFICAZIONI



### FIELD BUS INTEGRATO



### TECNOLOGIA MOTORE CONTROLLATA

(Sensorless)



Asincrono a induzione

### DATI TECNICI

Tensione	Potenza
[V]	[kW]
200-240 (1ph)	0,2 - 2,2 in 2 grandezze telaio
400/480 (3ph)	0,75 - 18,5 in 4 grandezze telaio



## SISTEMA DI RIGENERAZIONE ATTIVO

### Serie AEC

Decenni di esperienza nel campo degli azionamenti elettronici industriali e delle energie rinnovabili hanno permesso alla Bonfiglioli di offrire una soluzione efficiente per il recupero dell'energia di frenatura. Questa soluzione è offerta nella forma dei nuovi convertitori rigenerativi Active Regenerative System (AEC). In molte applicazioni industriali controllate elettricamente, l'inerzia dei meccanismi in movimento può indurre i motori elettrici a comportarsi come freni. L'energia cinetica viene convertita in energia elettrica. Nei processi rigenerativi, questa energia viene reimmessa nella rete.

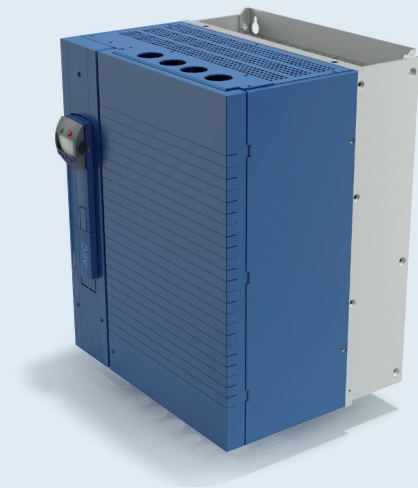

### VANTAGGI PRINCIPALI

- Risparmio energetico grazie al recupero dell'energia di frenatura o cinetica (es. paranchi)
- Minore dissipazione di calore grazie all'alimentazione verso la rete anziché verso un resistore di frenatura
- Stabilizzazione della qualità della rete tramite architettura di alimentazione front-end
- Compatibilità con gli azionamenti Bonfiglioli ACU e ANG
- Fattore di potenza regolabile
- Tensione del link DC regolabile

### CONTROLLI DELL'ALIMENTAZIONE



Controllo a blocchi della corrente di rete



Controllo sinusoidale della corrente di rete

### VARIANTI PRINCIPALI

#### Montaggio



STANDARD A PARETE



PASSANTE



RAFFREDDAMENTO A LIQUIDO

### OPZIONI PRINCIPALI

#### Bus di campo



CANOPEN



MODBUS



PROFIBUS

#### I/O



ADD. I/O

#### Interfacce rimovibili



INTERFACCIA PC-USB



TASTIERA

#### Pannello display



PANNELLO DISPLAY

#### Accessori di potenza



FILTRI SINUSOIDALI



BOBINE DI ARRESTO DELLA LINEA



FILTRI EMC

### CERTIFICAZIONI



### DATI TECNICI

Tensione	Potenza
[V]	[kW]
320..440 (3ph)	9,7 - 173,2 kVA in grandezze del telaio 3...7

# AZIONAMENTI

---

Bonfiglioli offre azionamenti per un controllo preciso e affidabile dei motori elettrici.

## AZIONAMENTI DECENTRALIZZATI

Abbraccia il futuro dell'automazione industriale con gli azionamenti a bordo motore Bonfiglioli, che uniscono potenza compatta, flessibilità senza precedenti e controllo intelligente. Questi convertitori innovativi si montano direttamente sul motore, offrendo una soluzione salva-spazio ed economica che consente di raggiungere prestazioni ottimali anche negli ambienti più impegnativi.



**Bonfiglioli**

## AZIONAMENTI A BORDO MOTORE

### Serie DGM

I convertitori decentralizzati Bonfiglioli DGM sono progettati per il controllo di motori asincroni a induzione. Sviluppati esclusivamente per applicazioni industriali o professionali, questi convertitori possono essere forniti come soluzione completa a bordo motore oppure per installazione a parete.













La progettazione e l'installazione risultano molto più rapide rispetto ai convertitori installati in armadio elettrico, grazie all'eliminazione dei lunghi cavi di collegamento, alla riduzione dei tempi di cablaggio e alla minore dimensione dell'armadio elettrico. Grazie al robusto involucro resistente alle vibrazioni e a un'ampia gamma di funzioni, la serie DGM rappresenta una soluzione ad alte prestazioni ideale per applicazioni con pompe e sistemi di ventilazione.



### VANTAGGI PRINCIPALI

- Complessiva riduzione della complessità del sistema e del cablaggio
- Maggiore sicurezza grazie alla funzione STO (SIL3 / PLe)
- Comunicazione versatile grazie ai diversi fieldbus disponibili
- Possibilità di personalizzare la logica tramite PLC integrato
- Protezione termica inclusa
- Sistema di controllo PID integrato

### VARIANTI PRINCIPALI

Bus di campo				
				
ETHERCAT	SERCOS	PROFINET	PROFIBUS	CANOPEN
Regolazione della frequenza	Grado di protezione IP	Sicurezza funzionale	Montaggio	
				
POTENZIOMETRO	FINO A IP65	STO	A BORDO MOTORE	A PARETE
I/O digitali e analogici	MMI	Raddrizzatore freno		
				
FINO A 4 ID + 2 OD + 2 IA + 1 OA	CONTROLLER PORTATILE	RADDRIZZATORE		

### FIELD BUS INTEGRATO



### TECNOLOGIA MOTORE CONTROLLATA



Motore asincrono a induzione

### CERTIFICAZIONI



### DATI TECNICI

Serie	Taglia	Potenza [kW]			
DGM1	A	0,37 - 1,1			
	A	0,55 - 1,5			
DGM3	B		2,2 - 4,0		
	C			5,5 - 7,5	
	D				11 - 22



# STRUMENTI DIGITALI DI INGEGNERIA

---

Grazie a un potente set di strumenti software e piattaforme online, sviluppati in collaborazione con i principali leader di mercato, Bonfiglioli consente ai propri clienti di progettare applicazioni su misura in modo semplice ed efficiente: la selezione e il dimensionamento dei componenti, nonché la progettazione dell'intero gruppo motopropulsore, risultano più agevoli e affidabili.

Dati tecnici sempre aggiornati permettono di combinare i componenti in modo accurato e ottimizzato, garantendo il miglior compromesso tra costo, prestazioni ed efficienza energetica nella progettazione dei sistemi di trasmissione del moto.

Inoltre, grazie alla profonda conoscenza delle soluzioni industriali, il team tecnico di Bonfiglioli è sempre pronto ad assistere i clienti nei propri processi di selezione e progettazione, offrendo supporto tecnico qualificato per lo sviluppo di applicazioni specifiche.





...ical idea, but  
than that one day each o  
computer. Remember the  
doubled any anyone wou

The Artificial Intelligence  
attaining Compound Annual  
barriers manufacturers  
face in evaluating and adop  
and explores how global m  
emerging technologies. The  
enable change at a rapidly  
substantial progress and co  
of computing power, bandw

What's inte  
Cheap and  
Rooms are  
which has  
to announce  
away, less  
us. As the  
of the room  
never before  
smartops  
30 minutes  
robots take  
The robotic  
We're used  
us - only a  
baggage vi  
Please, I've  
out of that  
different. T  
will be th

AI is being used today to enable collaborative ro  
on predictive analytics, improving recruitment an  
and optimizing equipment and plant effectiveness  
potential scenarios for AI in manufacturing. The  
the most invested in by the global venture capita  
that originate from AI, called cognitive technologi  
computer vision, natural language processing, se  
optimization, cloud-based systems, and planning  
machine learning refers to the ability of comput  
exposure to data, without the need to follow exp

Much as the computing industry progressed from  
to a PC to a mobile stage, with cloud storage makin  
improvements in computing power while shrinkin  
could be headed for the same trajectory. What the  
soon when each of us could have teams of person  
us around in our daily lives, doing everything from  
our toilets to cleaning our arteries, and communic  
each other as part of swarm intelligence



## EPLAN



### MIGLIORA LA PROGETTAZIONE ELETTRICA

La crescente competitività spinge i costruttori di macchine e gli integratori di sistema a fornire macchine con maggiore produttività e costi operativi ridotti in tempi più brevi, aumentando significativamente la complessità del processo di progettazione.



DOCUMENTI



SUPPORTO  
MULTILINGUA



DATI  
COMMERCIALI



DATI LOGICI



DATI 2D/3D



DATI DI PRODUZIONE

### UNA SFIDA NELLA PROGETTAZIONE DEI SISTEMI

Bonfiglioli ed EPLAN collaborano per fornire soluzioni ingegneristiche efficienti, volte a ridurre il divario tra il concept iniziale e le fasi di sviluppo, programmazione e messa in servizio.

- **Qualità migliore della documentazione:** il EPLAN Data Portal fornisce dati aggiornati sui dispositivi da numerosi produttori di componenti, risparmiando tempo nella raccolta manuale dei dati e riducendo il rischio di informazioni errate.
- **Tempi di progettazione ridotti:** grazie all'inclusione di macro-informazioni, template di funzione, dati di produzione e disegni, EPLAN consente di trascinare i template dei disegni Bonfiglioli direttamente nei propri schemi elettrici, riducendo il tempo necessario per la pianificazione degli armadi elettrici.

**PRODOTTI  
BONFIGLIOLI  
DISPONIBILI  
SU EPLAN  
DATA PORTAL**

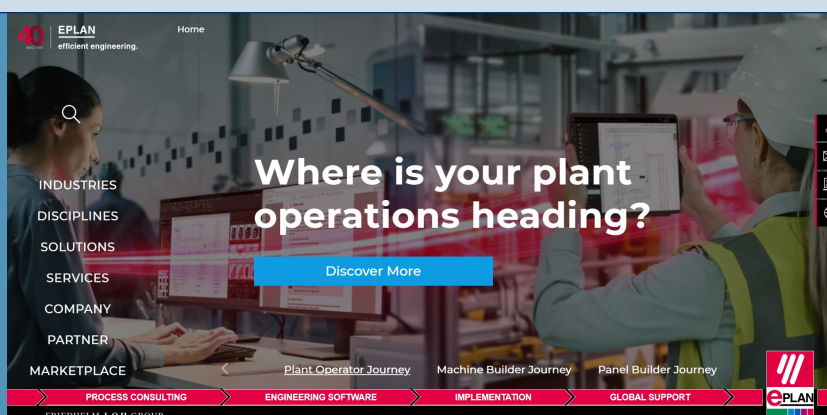

**SERIE ACTIVE NEXT  
GENERATION**



**SERIE ACTIVE CUBE**

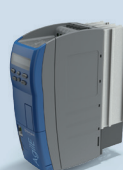

**SERIE AGILE**



**SERIE AXIAVERT**

# SMART SIZER



## DIMENSIONAMENTO COMPLETO DELLE SOLUZIONI DI TRASMISSIONE E AZIONAMENTO

Smart Sizer è un tool software che supporta i clienti nel dimensionamento di **servosistemi multi-asse completi**, compresi motori, riduttori e servoazionamenti, fino a 50 assi in configurazione condivisa o autonoma.

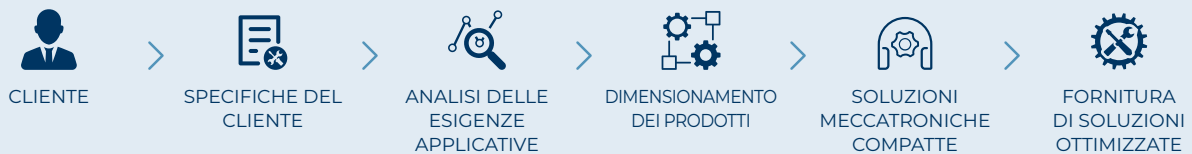

## STRUMENTO DI DIMENSIONAMENTO MECCATRONICO INTUITIVO PER CLIENTE E CAE

Con Smart Sizer i clienti possono selezionare, dimensionare e progettare le loro applicazioni personalizzate e ad alte prestazioni. Inoltre, il team di ingegneri Bonfiglioli, grazie alla profonda conoscenza dei prodotti, utilizza Smart Sizer per offrire un servizio di supporto clienti di alto livello, sviluppando **soluzioni ingegneristiche ottimizzate, efficienti dal punto di vista energetico** e personalizzate per soddisfare le esigenze individuali.

## PRODOTTI BONFIGLIOLI DISPONIBILI SU SMART SIZER

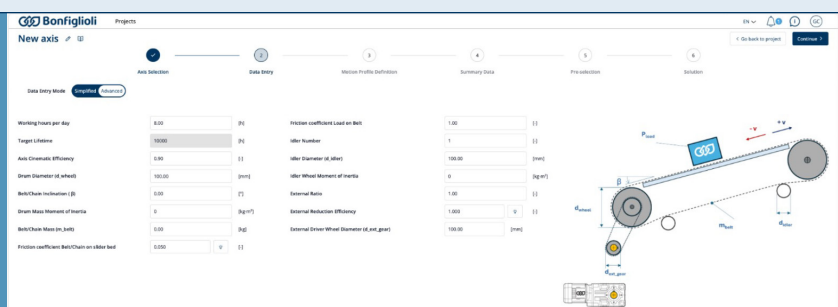

SERIE DRIVES



SERIE MOTORI  
ASINCRONI

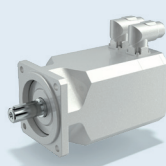

SERIE MOTORI  
SINCRONI

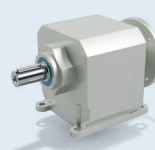

SERIE RIDUTTORI  
INDUSTRIALI



SERIE RIDUTTORI  
EPICICLOIDALI DI  
PRECISIONE

# SOFTWARE PER LA SELEZIONE E L'ORDINAZIONE

Bonfiglioli Shop è la piattaforma digitale di Bonfiglioli, creata per semplificare gli acquisti dei clienti e la configurazione dei prodotti. Completamente integrata con il database prodotti Bonfiglioli, offre maggiore flessibilità per configurare soluzioni personalizzate e monitorare lo stato degli ordini.



## UNA PIATTAFORMA E-BUSINESS COMPLETA PER GESTIRE LE TUE SOLUZIONI

La piattaforma Bonfiglioli Shop guida clienti, distributori e agenti nel processo di selezione del prodotto più adatto alle loro esigenze specifiche e fornisce supporto per le attività di progettazione e gestione degli ordini. Questo sistema accelera notevolmente il processo di selezione e ordinazione dei prodotti, garantendo al contempo maggiore sicurezza e precisione.

Grazie a questa tecnologia basata sul Web, i clienti possono rimanere connessi al servizio tecnico di Bonfiglioli 24 ore su 24, 365 giorni all'anno, da qualsiasi parte del mondo. I clienti registrati hanno accesso a specifiche tecniche e disegni sempre aggiornati, generati in base alla configurazione esatta del prodotto richiesto. Questo servizio offre agli utenti assistenza online per:

- Configurare i prodotti Bonfiglioli
- Scaricare dati tecnici e disegni 2D/3D
- Ricevere supporto diretto da Bonfiglioli nella selezione dei prodotti



# SEMPRE AL FIANCO DEI NOSTRI CLIENTI, IN TUTTO IL MONDO

La nostra presenza globale ci consente di essere sempre dove i clienti hanno bisogno di noi. Crediamo che una profonda conoscenza dei requisiti applicativi, sia tecnici che ambientali, faccia la differenza nel fornire prodotti e servizi adeguati in tempi rapidi.

Offriamo assistenza durante l'intero ciclo di vita del prodotto, dalla selezione al post-vendita.



LEAN  
MANUFACTURING



INDUSTRIA 4.0



TEMPI DI CONSEGNA  
RAPIDI



PRESENZA GLOBALE

Nel corso degli anni, Bonfiglioli ha globalizzato la propria produzione. Oggi gestiamo 14 stabilimenti produttivi in tutto il mondo per servire i mercati locali in modo più efficiente. I nostri stabilimenti in Italia, Germania, Stati Uniti, Brasile, India, Cina, Vietnam e Slovacchia formano una rete distributiva di indubbia efficacia.

L'eccellenza è la nostra priorità assoluta.

Facciamo uso di tecnologie all'avanguardia per ottimizzare la produzione quotidiana. Bonfiglioli è fortemente impegnata a creare un ambiente di lavoro più sostenibile e supporta diverse iniziative locali.

Tutti i collaboratori Bonfiglioli dedicano la massima attenzione a ogni dettaglio per garantire ai clienti prodotti e servizi di qualità ineguagliabile.



# LA NOSTRA PRESENZA GLOBALE

Grazie a una rete internazionale di filiali e di stabilimenti di produzione strettamente interconnessi, garantiamo gli stessi elevati livelli di qualità Bonfiglioli in qualunque parte del mondo e in qualsiasi momento. La nostra presenza diretta nei mercati locali è un elemento fondamentale del nostro successo: la nostra famiglia è composta da 17 siti produttivi, 23 siti commerciali e oltre 550 distributori a livello globale.

Presidiamo il mercato mondiale con soluzioni complete ed efficienti, supportando i nostri clienti con servizi dedicati che vanno dal co-engineering all'assistenza post-vendita.



**17**  
SITI PRODUTTIVI



**23**  
SITI COMMERCIALI



**80**  
PAESI



**550**  
DISTRIBUTORI



**~5,000**  
PERSONE

## AUSTRALIA

**Bonfiglioli Transmission (Aust.) Pty Ltd**  
2, Cox Place Glendenning NSW 2761  
Locked Bag 1000 Plumpton NSW 2761  
Tel. +61 2 8811 8000



## BRASILE

**Bonfiglioli Redutores do Brasil Ltda**  
Av. Osvaldo Fregonezi, 171, cjs 31 e 44  
CEP 09851-015 - São Bernardo do Campo  
São Paulo  
Tel. +55 11 4344 2322



## CINA

**Bonfiglioli Drives (Shanghai) Co. Ltd.**  
#68, Hui-Lian Road, QingPu District,  
201707 Shanghai  
Tel. +86 21 6700 2000



**Selcom Electronics (Shanghai) Co., Ltd**  
A7, No.5399, Waiqingsong Road, QingPu  
District,  
201707 Shanghai  
Tel. +86 21 6010 8100



A24, No.5399, Waiqingsong Road, QingPu  
District,  
201707 Shanghai  
Tel. +86 21 6010 8100



## FRANCIA

**Bonfiglioli Transmission S.A.S.**  
14 Rue Eugène Pottier  
Zone Industrielle de Moimont II  
95670 Marly la Ville  
Tel. +33 1 34474510



## GERMANIA

**Bonfiglioli Deutschland GmbH**  
Sperberweg 12 - 41468 Neuss  
Tel. +49 0 2131 2988 0



## Bonfiglioli Deutschland GmbH

Europark Fichtenhain B6 - 47807 Krefeld  
Tel. +49 0 2151 8396 0



## O&K Antriebstechnik GmbH

Ruhrallee 8-12 - 45525 Hattingen  
Tel. +49 0 2324 2050 1



## INDIA

**Bonfiglioli Transmission Pvt. Ltd.**  
**Mobility & Wind Industries**  
AC 7 - 11, SIDCO Industrial Estate,  
Thirumudivakkam  
Kancheepuram - 600132 - Tamil Nadu  
Tel. +91 844 844 8649



## Industry & Automation Solutions

Survey No. 528/1, Perambakkam High Road  
Mannur Village, Sriperumbudur Taluk  
Kancheepuram - 602 105 - Tamil Nadu  
Tel. +91 844 844 8649



## Industry & Automation Solutions

Plot No E-5/2, Badhalwadi  
Talegaon MIDC Phase II,  
Pune - 410 507 - Maharashtra  
Tel. +91 844 844 8649



## Bonfiglioli Drive Systems Pvt. Ltd.

### Industry & Automation Solutions

No 50, Pappambakkam Road,  
Mannur Village, Sriperumbudur Taluk,  
Kancheepuram - 602105 - Tamil Nadu  
Tel. +91 844 844 8649



## ITALIA

### Bonfiglioli Riduttori S.p.A.

#### Industry & Automation Solutions

Via Cav. Clementino Bonfiglioli, 1  
40012 Calderara di Reno  
Tel. +39 051 6473111



#### Industry & Automation Solutions

Via Sandro Pertini, lotto 7b  
20080 Carpiano  
Tel. +39 02985081



#### Mobility & Wind Industries

Via Enrico Mattei, 12 Z.I. Villa Selva  
47122 Forlì  
Tel. +39 0543 789111



#### Industry & Automation Solutions

Via Unione, 49 - 38068 Rovereto  
Tel. +39 0464 443435/36



#### Selcom Group S.p.A.

Via Achille Grandi, 5  
40013 Castel Maggiore (BO)  
Tel. +39 051 6387111



Via Marino Serenari, 18  
40013 Castel Maggiore (BO)  
Tel. +39 051 6387111



Via Cadriano, 19  
40057 Cadriano (BO)  
Tel. +39 051 6387111



## NUOVA ZELANDA

**Bonfiglioli Transmission (Aust.) Pty Ltd**  
88 Hastie Avenue, Mangere Bridge,  
2022 Auckland  
PO Box 11795, Ellerslie  
Tel. +64 09 634 6441



## SINGAPORE

### Bonfiglioli South East Asia Pte Ltd

8 Boon Lay Way, #04-09,  
8@ Tadehub 21, Singapore 609964  
Tel. +65 6268 9869



## SLOVACCHIA

### Bonfiglioli Slovakia s.r.o.

Robotnícka 2129  
Považská Bystrica, 01701 Slovakia  
Tel. +421 42 430 75 64



## SUDAFRICA

### Bonfiglioli South Africa Pty Ltd.

55 Galaxy Avenue, Linbro Business Park,  
Sandton, Johannesburg  
2090 South Africa  
Tel. +27 11 608 2030



## SPAGNA

### Tecnotrans Bonfiglioli S.A

Avinguda del Ferrocarril, nº 14,  
Polígono Industrial Can Estapé  
08755 Castellbisbal - Barcelona  
Tel. +34 93 447 84 00



## TURCHIA

### Bonfiglioli Türkiye Jsc

Atatürk Organize Sanayi Bölgesi,  
10007 Sk. No. 30  
Atatürk Organize Sanayi Bölgesi,  
35620 Çiğli - İzmir  
Tel. +90 0 232 328 22 77



## REGNO UNITO

### Bonfiglioli UK Ltd.

Unit 1 Calver Quay, Calver Road, Winwick  
Warrington, Cheshire - WA2 8UD  
Tel. +44 1925 852667



## STATI UNITI

### Bonfiglioli USA Inc.

3541 Hargrave Drive  
Hebron, Kentucky 41048  
Tel. +1 859 334 3333



## VIETNAM

### Bonfiglioli Vietnam Co. Ltd.

Lot C-9D-CN, My Phuoc 3 Industrial Park,  
Thoi Hoa ward, Ben Cat city, Binh Duong  
province, Vietnam  
Tel. +84 274 3577411





We have a relentless commitment to excellence, innovation & sustainability. Our team creates, distributes and services world-class power transmission & drive solutions to keep the world in motion.

#### HEADQUARTERS

**Bonfiglioli S.p.A**  
Via Cav. Clementino Bonfiglioli, 1  
40012 Calderara di Reno - Bologna (Italy)  
Tel. +39 051 6473111



RIDURRE,  
RIUTILIZZARE,  
RICICLARE.  
SCARICA QUESTO  
CATALOGO:

